



COMUNE DI MASSIMENO

Provincia di Trento

VERBALE DI DELIBERAZIONE N. 34 del CONSIGLIO COMUNALE

Adunanza di prima convocazione. Seduta pubblica.

OGGETTO: Revisione ordinaria delle partecipazioni societarie ex art. 7, comma 11 L.P. 29.12.2016, n. 19 e art. 20 del D.Lgs. 175/2016. Ricognizione al 31.12.2022 ed atti connessi..

L'anno **duemilaventitré** addì **ventisette** del mese di **dicembre** alle ore **18.00** nella sala delle adunanze, a seguito di regolari avvisi, recapitati a termini di legge, si è convocato il Consiglio Comunale.

All'appello risultano:

MASE' NORMAN	SINDACO	PRESENTE
BASELLI SILVIA		PRESENTE
BELTRAMI ALESSANDRO		ASSENTE GIUSTIFICATO
BELTRAMI RAMON DANIEL		ASSENTE INGIUSTIFICATO
BELTRAMI VIRGILIO		PRESENTE
BINELLI SANDRA		PRESENTE
COZZINI DAVIDE		ASSENTE GIUSTIFICATO
GASPERI ANTONIO		PRESENTE
GIACOMINI ALESSANDRO		PRESENTE
POLLI CRISTIAN		PRESENTE
POLLI PAOLO		PRESENTE
ZANIN MARCELLO		ASSENTE INGIUSTIFICATO

Assiste il Segretario Comunale Reggente dott. Merli Giorgio.

Riconosciuto legale il numero degli intervenuti, il Signor MASE' NORMAN, nella sua qualità di Sindaco, assume la presidenza e dichiara aperta la seduta per la trattazione dell'oggetto sopra indicato.

OGGETTO: Revisione ordinaria delle partecipazioni societarie ex art. 7, comma 11 L.P. 29.12.2016, n. 19 e art. 20 del D.Lgs. 175/2016. Ricognizione al 31.12.2022 ed atti connessi.

IL CONSIGLIO COMUNALE

Considerato quanto disposto dal D.Lgs. 19.08.2016 n. 175, emanato in attuazione dell'art. 18, legge 7.08.2015 n. 124, che costituisce il nuovo Testo unico in materia di Società a partecipazione Pubblica (T.U.S.P.), come integrato e modificato dal Decreto legislativo 16.06.2017, n. 100 (di seguito indicato con "Decreto correttivo"), nonché quanto disposto – ai fini dell'adeguamento dell'ordinamento locale alla normativa suddetta – dall'art. 7 L.P. 29.12.2016, n. 19;

Visto che ai sensi dell'art. 24 L.P. 27.12.2010, n. 27 – come modificato dal testé richiamato art. 7 L.P. n. 19/2016 cit.- gli Enti locali della Provincia autonoma di Trento sono tenuti, con atto triennale, aggiornabile entro il 31 dicembre di ogni anno, alla ricognizione della proprie partecipazioni societarie, dirette ed indirette ed, eventualmente, qualora ricorrano le circostanze previste dalla normativa citata, un programma di razionalizzazione.

Precisato che, sempre ai sensi del suddetto art. 24 L.P. 27/2010, gli Enti locali della Provincia autonoma di Trento, non possono, direttamente o indirettamente, mantenere partecipazioni, anche di minoranza, in società aventi per oggetto attività di produzione di beni e servizi non strettamente necessarie al perseguimento delle proprie finalità istituzionali e comunque diverse da quelle prescritte dall'art. 4 D.Lgs. n. 175/2016 cit.;

Dato atto che il Comune di Massimeno, ai sensi degli artt. 1 e 2 del Codice degli Enti Locali (C.E.L.), approvato con L.R. 03.05.2018, n. 2, è, in quanto Comune, Ente a fini generali rappresentativo della Comunità locale di cui cura gli interessi e promuove lo sviluppo con attribuzione di tutte le funzioni amministrative di interesse locale inerenti lo sviluppo culturale, sociale ed economico della popolazione

Tenuto conto che, ai sensi dell'art. 24, comma 1 della L.P. 27/2010, le condizioni di cui all'art. 4, commi 1 e 2 D.Lgs. n. 175/2016 si intendono comunque rispettate qualora la partecipazione o la specifica attività da svolgere siano previste dalla normativa statale, regionale o provinciale;

Atteso che il Comune, fermo restando quanto sopra indicato, può mantenere partecipazioni in società:

- per lo svolgimento delle attività indicate dall'art. 4, comma 2, del T.U.S.P., comunque nei limiti di cui al comma 1 del medesimo articolo:
 - a) produzione di un servizio di interesse generale, ivi inclusa la realizzazione e la gestione delle reti e degli impianti funzionali ai servizi medesimi;
 - b) progettazione e realizzazione di un'opera pubblica sulla base di un accordo di programma fra amministrazioni pubbliche, ai sensi dell'articolo 193 del D.Lgs. n. 50 del 2016;
 - c) realizzazione e gestione di un'opera pubblica ovvero organizzazione e gestione di un servizio d'interesse generale attraverso un contratto di partenariato di cui all'articolo 180 del D.Lgs. n. 50 del 2016, con un imprenditore selezionato con le modalità di cui all'articolo 17, commi 1 e 2;
 - d) autoproduzione di beni o servizi strumentali all'ente o agli enti pubblici partecipanti o allo svolgimento delle loro funzioni, nel rispetto delle condizioni stabilite dalle direttive europee in materia di contratti pubblici e della relativa disciplina nazionale di recepimento;
 - e) servizi di committenza, ivi incluse le attività di committenza ausiliarie, apprestati a supporto di enti senza scopo di lucro e di amministrazioni aggiudicatrici di cui all'articolo 3, comma 1, lettera a), del D.Lgs. n. 50 del 2016"
- allo scopo di ottimizzare e valorizzare l'utilizzo di beni immobili facenti parte del proprio patrimonio, "in società aventi per oggetto sociale esclusivo la valorizzazione del patrimonio (...), tramite il conferimento di beni immobili allo scopo di realizzare un investimento secondo criteri propri di un qualsiasi operatore di mercato" (art. 4 comma 3)
- qualora la società abbia per oggetto sociale prevalente la gestione di spazi fieristici e l'organizzazione di eventi fieristici, la realizzazione e la gestione di impianti di trasporto a fune per la mobilità turistico-sportiva esercitati in aree montane, nonché la produzione di energia da fonti rinnovabili (art. 4 comma 7)

Dato atto che è fatta salva la possibilità di mantenere partecipazioni in società che producono servizi economici di interesse generale a rete di cui all'art. 3-bis, D.L. n. 138/2011 anche fuori dall'ambito territoriale del Comune di Massimeno e dato atto che l'affidamento dei servizi in corso alla medesima società sia avvenuto tramite procedure ad evidenza pubblica ovvero che la stessa rispetta i requisiti di cui all'articolo 16 del T.U.S. P;

Precisato che le società in house providing, sulle quali è esercitato il controllo analogo ai sensi dell'art. 16, D.lgs. n. 175/2016, che rispettano i vincoli in tema di partecipazione di capitali privati (comma 1) e soddisfano il requisito dell'attività prevalente producendo almeno l'80% del loro fatturato nell'ambito dei compiti affidati dagli enti soci (comma 3), possono rivolgere la produzione ulteriore (rispetto a detto limite) anche a finalità diverse, fermo il rispetto dell'art. 4, comma 1, D.Lgs. n. 175/2016, a condizione che tale ulteriore produzione permetta di conseguire economie di scala od altri recuperi di efficienza sul complesso dell'attività principale della società;

Richiamata la deliberazione 21 dicembre 2018, n. 22 della Sezione delle Autonomie della Corte dei Conti, con cui sono state adottate "Linee di indirizzo per la revisione ordinaria delle partecipazioni, con annesso il modello standard di atto di ricognizione e relativi esiti, per il corretto adempimento, da parte degli enti territoriali, delle disposizioni di cui all'art. 20 del d.lgs. n. 175/2016" e relativi allegati;

Rilevato che per effetto dell'art. 7 comma 11 della L.P. n. 19/2016, entro il 31 dicembre di ogni anno, il Comune deve provvedere ad effettuare una ricognizione di tutte le partecipazioni dallo stesso possedute al 31 dicembre dell'anno precedente, procedendo eventualmente ad una razionalizzazione delle stesse;

Preso atto che:

- In data 29.11.2023 è pervenuta circolare da parte del Consorzio dei Comuni Trentini, nelle quale si sottolinea che, in Provincia di Trento ai sensi dell'articolo 18, comma 3 bis 1 della L.P. 1 febbraio 2005, n. 1 e dell'articolo 24 comma 4 della L.P. 29 dicembre 2016, n. 19, la revisione adottata dagli Enti locali in materia societaria ha valore triennale, a differenza di quanto previsto a livello nazionale. Con la medesima circolare, succitata, il Consorzio dei Comuni Trentini ha comunicato la disponibilità in download delle schede delle società di sistema della Provincia autonoma di Trento e del Consorzio dei Comuni Trentini s.c.;
- L'Amministrazione, proseguendo nell'attività di monitoraggio delle varie società partecipate, ha provveduto all'acquisizione ed alla verifica dei dati di tutte le partecipazioni societarie detenute dal Comune di Massimeno.

Considerato che - i fini di cui sopra ed ai sensi dell'art. 18 commi 3 bis e 3 bis della L.P. 10.02.2005, n. 1, applicabili agli Enti locali per effetto e nei termini stabiliti dall'art. 24 comma 4 della L.P. n. 27/2010 cit. - devono essere fatte oggetto di un piano di razionalizzazione le partecipazioni per le quali si verifichi anche una sola delle seguenti condizioni:

- a) partecipazioni societarie che non possono essere detenute in conformità all'articolo 24 (Disposizioni in materia di società della Provincia e degli enti locali), comma 1, della legge provinciale 27 dicembre 2010, n. 27;
- b) società che risultano prive di dipendenti o che hanno un numero di amministratori superiore a quello dei dipendenti, con esclusione delle società che hanno come oggetto sociale esclusivo la gestione delle partecipazioni societarie;
- c) partecipazioni in società che svolgono attività analoghe o simili a quelle svolte da altre società controllate o da propri enti strumentali di diritto pubblico e privato;
- d) partecipazioni in società che, nel triennio precedente, hanno conseguito un fatturato medio non superiore a un milione di euro o in un'adeguata misura alternativa di pari valore, computata sull'attività svolta nei confronti, per conto o a favore dei soci pubblici, quali, ad esempio, i costi sostenuti da questi ultimi per lo svolgimento dell'attività da parte della società o gli indicatori di rendicontabilità nell'ambito del bilancio sociale predisposto; resta ferma la possibilità di discostarsi, motivatamente;
- e) partecipazioni in società diverse da quelle costituite per la gestione di un servizio d'interesse generale che hanno prodotto un risultato negativo per quattro dei cinque esercizi precedenti;
- f) necessità di contenimento dei costi di funzionamento;

g) necessità di aggregazione di società detenute in conformità all'articolo 24, comma 1, della legge provinciale n. 27 del 2010.

Dato atto che le disposizioni del predetto Testo unico devono essere applicate avendo riguardo all'efficiente gestione delle partecipazioni pubbliche, alla tutela e promozione della concorrenza e del mercato, nonché alla razionalizzazione e riduzione della spesa pubblica, tenuto conto di quanto previsto dalla Finanziaria per l'anno 2019, con cui è stato introdotto il comma 5 bis dell'articolo 24, del D.lgs. 175/2016, il quale prevede che "A tutela del patrimonio pubblico e del valore delle quote societarie pubbliche, fino al 31 dicembre 2021 le disposizioni dei commi 4 e 5 non si applicano nel caso in cui le società partecipate abbiano prodotto un risultato medio in utile nel triennio precedente alla ricognizione. L'amministrazione pubblica che detiene le partecipazioni è conseguentemente autorizzata a non procedere all'alienazione".

Nondimeno, l'art. 24 c. 3 della L.P. n. 27/2010 prevede che *"la Provincia e gli enti locali, salvo quanto previsto dagli articoli 2447 e 2482 ter del codice civile, non possono effettuare aumenti di capitale, trasferimenti straordinari, aperture di credito, né rilasciare garanzie a favore delle società partecipate non quotate che hanno registrato, per tre esercizi consecutivi a partire dal 2010, perdite di esercizio oppure che hanno utilizzato riserve disponibili per il ripianamento di perdite anche infrannuali. Se si presentano queste condizioni le società presentano un piano di risanamento pluriennale finalizzato al recupero dell'equilibrio economico-finanziario e patrimoniale"*.

Tutto ciò premesso, si evidenziano le seguenti considerazioni:

- nel documento di revisione si è proceduto ad un esame ricognitivo di tutte le partecipazioni detenute ed alla luce delle risultanze dello stesso si è pervenuti alla decisione, condivisa con le altre Amministrazioni interessate, di non alienare o dismettere alcuna partecipazione, di non assoggettare alcuna di esse a piani di razionalizzazione e quindi di mantenerle, fornendone la motivazione e sollevando per il momento come unica eccezione quella relativa alla partecipazione indiretta in Cassa Rurale di Trento BCC, detenuta per il tramite del Consorzio dei Comuni Trentini, per la quale viene previsto, a seguito di un rinvio di analogo termine stabilito inizialmente per il 30 giugno 2023, l'impegno alla dismissione entro il 30 giugno 2025;
- si sottolinea che, a causa degli strascichi l'anno 2022 dello stato di emergenza per la pandemia di SARS-Cov2 e dell'eccezionale aumento dei costi dei materiali, delle risorse prime ed in generale dei prezzi, con particolare riferimento a quelli energetici, che ha impattato sui costi di funzionamento delle aziende e società, si registra per alcune di esse una piccola perdita di esercizio;
- con riferimento alla società Giudicarie Gas si rileva un numero di amministratori superiore al numero medio dei dipendenti; tale situazione in questo caso, si ritiene possa essere giustificata dal fatto che la società Giudicarie Gas è una società in attesa di diventare un partner/concessionario, di riferimento per il territorio, per l'assunzione del servizio di distribuzione del gas naturale nella Val Rendena, una volta realizzato il progetto, attualmente in corso di redazione al livello di definitivo, della rete di trasporto del gas (Feeder);
- con riferimento alla società Rendena Golf S.p.A. si rileva un numero di amministratori superiore al numero di dipendenti ma va dato atto che la carica è svolta a titolo gratuito ed al solo fine di garantire un'adeguata rappresentatività dei territori coinvolti;
- sempre con riferimento alla Rendena Golf S.p.A., si è rilevata, per il terzo anno consecutivo (il quarto negli ultimi cinque esercizi), una seppure modesta perdita di esercizio, per il cui concretizzarsi si formulano le seguenti ulteriori considerazioni:
La società è stata costituita per realizzare un impianto sportivo per il golf, al fine di erogare i relativi servizi sportivi, per arricchire e riqualificare l'offerta turistica della Val Rendena. La promozione relativa ad un ambito ad alta vocazione turistica costituisce un'attività fondamentale per lo sviluppo socio-economico, e rappresenta un'occasione di crescita essenziale per la comunità di riferimento. Per tali motivazioni si ritiene che la società fornisca attività strettamente connesse alle finalità istituzionali di questa Amministrazione che ha un territorio contrassegnato da un'alta vocazione turistica. La società integra un esempio di impresa la cui presenza continua

a costituire un volano per l'economia locale. La società non ha dipendenti in quanto esternalizza il servizio di gestione dell'impianto ad una Associazione locale. Il numero degli amministratori è elevato, superiore al numero dei dipendenti, per garantire la migliore rappresentatività del territorio: gli stessi comunque non percepiscono compensi. Nel corso del 2019 la società ha realizzato un utile. Nel corso del 2020 e 2021 si è registrata una perdita dovuta in buona parte alla pandemia da SARS Cov2. Nel 2022 la società ha registrato un'ulteriore perdita seppure molto modesta. Tuttavia i dati della gestione evidenziano un trend positivo che si combina con la forte solidità patrimoniale. La relazione prodotta dalla società e le indicazioni che emergono dai dati in possesso della stessa dimostrano il sostanziale pareggio d'esercizio nell'anno 2023, confermando il probabile raggiungimento di un equilibrio finanziario. Si aggiunge, a rafforzare e suffragare la volontà delle amministrazioni di continuare a mantenere la partecipazione nella società, pur affiancandola con un attivo e costante monitoraggio, il riferimento alla disposizione normativa dettata dal D.L. 23/2020, art. 6. Sulla base di detta norma la perdita registrata dalla società Rendena Golf S.p.A. nell'anno 2020 può essere considerata ininfluyente in quanto "sterilizzata"- vale a dire privata di conseguenze in relazione agli obblighi di riduzione del capitale sociale o di ricapitalizzazione – poiché evidenziatasi nell'anno di esplosione della pandemia da SARS Cov2 (prima e seconda ondata) con conseguente drastica compromissione di molte attività;

- non si rilevano altre anomalie o situazioni che richiedano un particolare monitoraggio, dando atto al contempo che le società con fatturato inferiore a un milione di Euro (ad esempio nel caso della Terme Val Rendena S.p.A.), rivestendo un ruolo fondamentale per lo sviluppo economico sociale del territorio e della vallata, non si ritiene possano rientrare in eventuali piani di dismissione, poiché la mera entità numerica dei dati gestionali non riflette appieno il valore e l'importanza delle attività aziendali e della partecipazione del Comune nelle stesse;

Valutate, pertanto, le modalità di svolgimento delle attività e dei servizi oggetto delle società partecipate dall'Ente, con particolare riguardo all'efficienza, al contenimento dei costi di gestione ed alla tutela e promozione della concorrenza e del mercato;

Tenuto conto del miglior soddisfacimento dei bisogni della comunità e del territorio amministrati a mezzo delle attività e dei servizi resi dalle società partecipate possedute dall'Ente;

Considerato che alcune partecipazioni sono tali da generare utili e dividendi per l'amministrazione e che la permanenza di adeguate entrate proprie del Comune è condizione basilare per permettere un livello adeguato di resa dei servizi alla Comunità e che quindi vanno considerate con particolare favore le partecipazioni che generano entrate per l'Amministrazione.

Tenuto conto che l'esame ricognitivo di tutte le partecipazioni detenute è stato istruito dai servizi ed uffici comunali competenti, in particolare il Servizio Segreteria ed il Servizio Finanziario, in conformità ai sopra indicati criteri e prescrizioni;

Dato atto che il Comune di Massimeno detiene partecipazioni DIRETTE nelle seguenti società:

- MADONNA DI CAMPIGLIO AZIENDA PER IL TURISMO S.P.A.
- CONSORZIO DEI COMUNI TARENTINI S.C.
- TARENTINO DIGITALE SPA
- TARENTINO RISCOSSIONI SPA
- GEAS SPA
- GIUDICARIE GAS
- RENDENA GOLF S.P.A.
- TERME VAL RENDENA S.P.A.
- TREGAS SRL
- FUNIVIE PINZOLO S.P.A.
- SCUOLA MUSICALE DELLE GIUDICARIE

e partecipazioni INDIRETTA nelle seguenti società:

- SET DISTRIBUZIONE S.P.A. tramite il Consorzio dei Comuni Trentini;

- FEDERAZIONE TRENTINA DELLA COOPERAZIONE tramite il Consorzio dei Comuni Trentini;
- CASSA RURALE DI TRENTO BCC tramite il Consorzio dei Comuni Trentini.

Tenuto conto che l'esame ricognitivo di tutte le partecipazioni detenute dall'Amministrazione al 31.12.2022 e la relativa istruttoria è intervenuta sulla base dei dati comunicati dalle singole società partecipate, dimessi in atti;

Considerato che ai sensi del citato art. 7, comma 10 della L.P. n. 19/2016 occorre individuare le partecipazioni eventualmente soggette a piani di razionalizzazione ed alienazione;

Ritenuto che le partecipazioni da razionalizzare o alienare debbano essere individuate perseguendo, al contempo, la migliore efficienza, la più elevata razionalità, la massima riduzione della spesa pubblica e la più adeguata cura degli interessi della comunità e del territorio amministrati;

Dato atto che nella stesura del presente piano, occorre tenere conto che, con la Finanziaria nazionale per l'anno 2020, è stato introdotto il comma 5 bis dell'articolo 24, del D.lgs. 175/2016, il quale prevede che " A tutela del patrimonio pubblico e del valore delle quote societarie pubbliche, fino al 31 dicembre 2021 le disposizioni dei commi 4 e 5 non si applicano nel caso in cui le società partecipate abbiano prodotto un risultato medio in utile nel triennio precedente alla ricognizione. L'amministrazione pubblica che detiene le partecipazioni e' conseguentemente autorizzata a non procedere all'alienazione"; peraltro le disposizioni del comma 5-bis si applicano anche per l'anno 2022 nel caso in cui le società partecipate abbiano prodotto un risultato medio in utile nel triennio 2017-2019; anche alla luce di detta norma non si rilevano nella presente revisione anomalie che conducano l'amministrazione comunale ad ipotizzare dismissioni o razionalizzazioni;

Verificato che, in base a quanto sopra, non sussistono ragioni per l'alienazione o razionalizzazione di alcuna partecipazione detenuta da questa Amministrazione, per le motivazioni specificate nell'Allegato, ad eccezione della partecipazione indiretta in Cassa Rurale di Trento BCC, detenuta per il tramite del Consorzio dei Comuni Trentini, per la quale è prevista dismissione entro il 30.06.2025;

Visto ed esaminato l'esito della ricognizione effettuata come risultante nell'allegato A/ alla presente deliberazione, dettagliato per ciascuna partecipazione detenuta, e che forma parte integrante e sostanziale della presente;

Riscontrato che:

- Con deliberazione del Consiglio Comunale n. 30 del 27 dicembre 2018 si è provveduto ad approvare la revisione ordinaria delle partecipazioni societarie ex art. 7 comma 11 della L.P. 29.12.2016 n. 19 e art. 20 del D.lgs. 19.08.2016 n. 175 e ss.mm., relativa alla situazione al 31.12.2017.
- Con deliberazione del Consiglio Comunale n. 29 del 27 dicembre 2019 si è provveduto ad approvare la revisione periodica delle partecipazioni societarie ex art. 7 comma 11 della L.P. 29.12.2016 n. 19 e art. 20 del D.lgs. 19.08.2016 n. 175 e ss.mm. del Comune di Massimeno al 31.12.2018.
- Con deliberazione del Consiglio Comunale n. 34 del 28 dicembre 2020 si è provveduto ad approvare la revisione periodica delle partecipazioni societarie ex art. 7 comma 11 della L.P. 29.12.2016 n. 19 e art. 20 del D.lgs. 19.08.2016 n. 175 e ss.mm. del Comune di Massimeno al 31.12.2019.
- Con deliberazione del Consiglio Comunale n. 41 del 27 dicembre 2021 si è provveduto ad approvare la revisione periodica delle partecipazioni societarie ex art. 7 comma 11 della L.P. 29.12.2016 n. 19 e art. 20 del D.lgs. 19.08.2016 n. 175 e ss.mm. del Comune di Massimeno al 31.12.2020.
- Con deliberazione del Consiglio Comunale n. 36 del 28 dicembre 2022 si è provveduto ad approvare la revisione periodica delle partecipazioni societarie ex art. 7 comma 11 della L.P. 29.12.2016 n. 19 e art. 20 del D.lgs. 19.08.2016 n. 175 e ss.mm. del Comune di Massimeno al 31.12.2021.

Visto il parere favorevole espresso dall'Organo di revisione in data 19.12.2023, pervenuto al prot. comunale n. 3246 dd. 19.12.2023, così come depositato agli atti, nel quale "si invita l'Ente a monitorare attentamente e costantemente nel tempo il permanere delle caratteristiche giustificative sulla base delle quali si è proposto il mantenimento delle partecipate e nello specifico le partecipate sulle quali porre particolare attenzione sono le seguenti:

Rendena Golf S.p.A.: monitorare gratuità delle cariche ed eventuali rimborsi e compensi specifici agli amministratori; verificare periodicamente i bilanci, adottando i necessari provvedimenti in base alle risultanze degli stessi; valutare eventuali procedure di razionalizzazione della stessa qualora in trend negativo dovesse confermarsi anche al di fuori della attuale situazione emergenziale in corso

Viste la L.P. 09.12.2015, n. 18 e il D.Lgs. 18.08.2000, n. 267;

Visto il Codice degli enti locali della Regione autonoma Trentino-Alto Adige, approvato con L.R. 03.05.2018 n. 2;

Visto il vigente Statuto comunale;

Acquisiti i pareri espressi sulla proposta di deliberazione, ai sensi dell'art. 185 della L.R. 03.05. del DPR. 01.02.2005 n. 3/L, dal Segretario Comunale in relazione alle proprie competenze, in ordine alla regolarità tecnico-amministrativa e dal Responsabile del Servizio Finanziario in ordine alla regolarità contabile.

Con voti favorevoli n. 8, voti contrari n. 0, astenuti n. 0, su n. 8 Consiglieri presenti e votanti, espressi per alzata di mano, accertati e proclamati dal Sindaco,

DELIBERA

1. di approvare gli esiti della revisione ordinaria delle partecipazioni societarie detenute dal Comune di Massimeno alla data del 31.12.2022, come risultanti dalle schede allegate al presente atto a formarne parte integrante e sostanziale (Allegato A), dando atto che, in base a quanto sopra, non sussiste ragione per l'alienazione o razionalizzazione delle partecipazioni detenute da questa Amministrazione, ad esclusione della partecipazione indiretta nella Cassa Rurale di Trento, detenuta per il tramite del Consorzio dei Comuni Trentini, come dettagliatamente motivato nell'Allegato alla presente deliberazione;
2. Di comunicare l'esito della revisione di cui alla presente deliberazione al MEF, ai sensi dell'art. 17, D.L. n. 90/2014, convertito con modificazioni dalla Legge 11.08.2014, n. 14, con le modalità ex D.M. 25 gennaio 2015 e s.m.i. e tenuto conto di quanto indicato dall'art. 21 del Decreto correttivo.
3. Di inviare copia della presente deliberazione alla competente Sezione regionale di controllo della Corte dei conti, con le modalità indicate dall'art. 24, commi 1 e 3, del T.U.S.P.
4. Di dare atto che il presente provvedimento diverrà esecutivo a pubblicazione avvenuta ai sensi dell'art. 183 comma 3 del Codice degli Enti Locali della Regione Trentino-Alto Adige approvato con L.R. 03.05.2018 n. 2.
5. Di informare che, ai sensi dell'art. 4 della L.P. 30.11.1992, n. 23, avverso alla presente deliberazione è ammesso ricorso amministrativo alla Giunta comunale entro il periodo di pubblicazione (art. 183 della L.R. 03.05.2018 n. 2), ricorso giurisdizionale al Tribunale Regionale di Giustizia Amministrativa di Trento entro 60 giorni ai sensi degli artt. 13 e 29 del D.Lgs. 02.07.2010 n. 104 o, in alternativa, ricorso straordinario al Presidente della Repubblica entro 120 giorni dalla data di scadenza del termine di pubblicazione (art. 8 D.P.R. 1199/1971). In materia di aggiudicazione di appalti, si richiama la tutela processuale di cui all'art. 120 del D.Lgs. 02.07.2010 n. 104, in base al quale gli atti sono impugnabili unicamente mediante ricorso al Tribunale Amministrativo Regionale competente nel termine di 30 giorni.

Approvato e sottoscritto

IL PRESIDENTE
Masé Norman



IL SEGRETARIO COMUNALE REGGENTE
Merli dott. Giorgio

CERTIFICATO DI PUBBLICAZIONE

La suesata deliberazione sarà in pubblicazione dal **28 dicembre 2023** e per 10 giorni consecutivi all'Albo Pretorio dell'Ente raggiungibile dal sito comunale www.comune.massimeno.tn.it.

Il Segretario Comunale reggente



CERTIFICATO DI ESECUTIVITA'

- ☐ Si certifica che la presente deliberazione è stata dichiarata, per l'urgenza, immediatamente eseguibile, ai sensi del 4° comma dell'art. 183 della L.R. 03 maggio 2018, n. 2.

MASSIMENO, li _____

Il Segretario Comunale reggente

- ☐ Si certifica che la presente deliberazione è divenuta esecutiva a pubblicazione avvenuta, ai sensi del 3° comma dell'art. 183 della L.R. 03 maggio 2018, n. 2.

MASSIMENO, li _____

Il Segretario Comunale reggente

COPIA CONFORME ALL'ORIGINALE PER USO AMMINISTRATIVO

MASSIMENO, li _____

Il Segretario Comunale reggente

COMUNE DI MASSIMENO

PROV. DI TRENTO



REVISIONE PERIODICA DELLE PARTECIPAZIONI SOCIETARIE DETENUTE DAL COMUNE DI MASSIMENO AL 31.12.2022

Allegato alla deliberazione consiliare n. 34 dd. 27.12.2023

Il Segretario Comunale reggente
f.to Merli dott. Giorgio

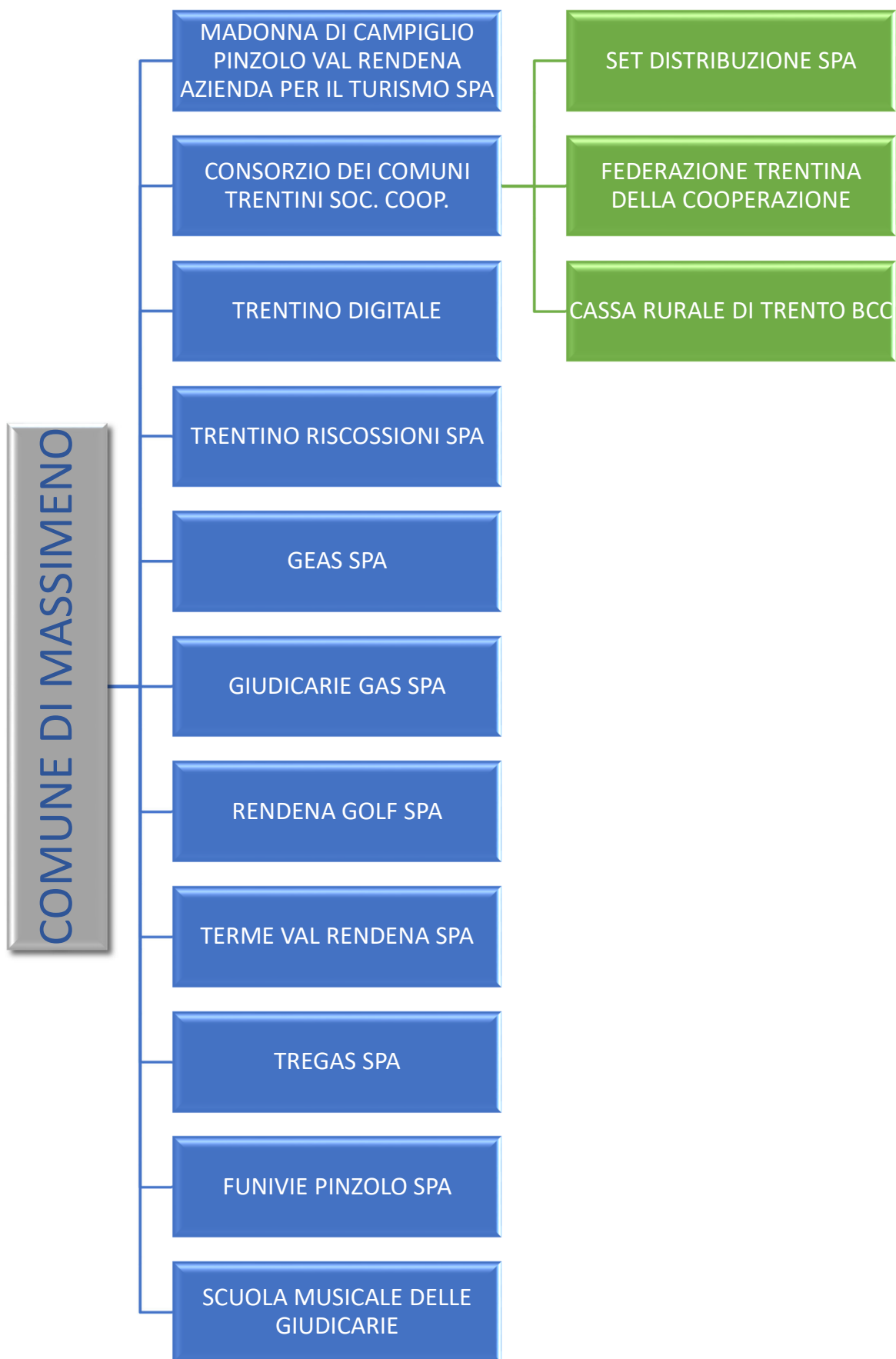

Partecipazioni dirette:

<u>NOME PARTECIPATA</u>	<u>CODICE FISCALE PARTECIPATA</u>	<u>QUOTA DI PARTECIPAZIONE %</u>	<u>ESITO DELLA RILEVAZIONE</u>
Madonna di Campiglio Azienda per il Turismo S.p.A.	01854660220	0,60	<u>Mantenimento senza interventi</u>
Consorzio dei Comuni Trentini S.c.	01533550222	0,54	<u>Mantenimento senza interventi</u>
Trentino Digitale S.p.A.	00990320228	0,0005	<u>Mantenimento senza interventi</u>
Trentino Riscossioni S.p.A.	02002380224	0,0011	<u>Mantenimento senza interventi</u>
G.E.A.S. Giudicarie Energia, Acqua Servizi S.p.A.	01811460227	0,15	<u>Mantenimento senza interventi</u>
Giudicarie Gas	01722590229	0,03	<u>Mantenimento senza interventi</u>
Rendena Golf S.p.A.	01371260223	0,35	<u>Mantenimento senza interventi</u>
Terme Val Rendena S.p.A.	01846020228	0,19	<u>Mantenimento senza interventi</u>
Tregas S.r.l.	02031010222	0,02	<u>Mantenimento senza interventi</u>
Funivie Pinzolo S.p.A.	00180360224	1,84	<u>Mantenimento senza interventi</u>
Scuola Musicale delle Giudicarie	02082260221	0,581	<u>Mantenimento senza interventi</u>

Partecipazioni indirette: detenute attraverso Consorzio dei Comuni Trentini S.c.

<u>NOME PARTECIPATA</u>	<u>CODICE FISCALE PARTECIPATA</u>	<u>QUOTA DI PARTECIPAZIONE DETENUTA DALLA TRAMITE %</u>	<u>ESITO DELLA RILEVAZIONE</u>
SET Distribuzione S.p.A.	01932800228	0,046	<u>Mantenimento senza interventi</u>
Federazione Trentina della Cooperazione Soc. Coop.	00110640224	0,132	<u>Mantenimento senza interventi</u>
Cassa Rurale di Trento BCC Soc. Coop	00107860223	0,044	<u>Razionalizzazione, con alienazione entro il 30.06.2025</u>



SCHEDE DI RILEVAZIONE
PER LA
REVISIONE PERIODICA DELLE PARTECIPAZIONI
da approvarsi entro il 31/12/2023
(Art. 20, c. 1, TUSP)

Madonna di Campiglio
Azienda per il turismo S.p.A.

Dati relativi alle partecipazioni detenute al
31/12/2022

DATI ANAGRAFICI DELLA PARTECIPATA

NOME DEL CAMPO	Indicazioni per la compilazione
Codice Fiscale	01854660220
Denominazione	MADONNA DI CAMPIGLIO AZIENDA PER IL TURISMO SPA
Data di costituzione della partecipata	2003
Forma giuridica	Società per azioni
Tipo di fondazione	Scegliere un elemento.
Altra forma giuridica	
Stato di attività della partecipata	attiva
Data di inizio della procedura ⁽¹⁾	
Società con azioni quotate in mercati regolamentati ⁽²⁾	no
Società che ha emesso strumenti finanziari quotati in mercati regolamentati (ex TUSP) ⁽²⁾	no
La società è un GAL ⁽²⁾	no
La società è una "Società Benefit"	no

⁽¹⁾ Compilare solo se nel campo "stato di attività della partecipata" è stato indicato che sono in corso procedure di liquidazione oppure procedure concorsuali.

⁽²⁾ Nell'applicativo le società con azioni quotate e quelle emittenti strumenti finanziari quotati in mercati regolamentati ("società quotate ex TUSP") e i Gruppi di Azione Locale (GAL) sono individuati mediante elenchi ufficiali.

⁽³⁾ La "società benefit" è una società che nell'esercizio di una attività economica persegue, oltre allo scopo di dividerne gli utili, una o più finalità di beneficio comune e opera in modo responsabile, sostenibile e trasparente nei confronti di persone, comunità, territori e ambiente, beni ed attività culturali e sociali, enti e associazioni ed altri portatori di interesse. Tali finalità devono essere indicate specificatamente nell'oggetto sociale della società. La "società benefit" redige annualmente una relazione concernente il perseguimento del beneficio comune, da allegare al bilancio societario e da pubblicare nel proprio sito Internet (cfr. art. 1, commi 376 – 384, L. n. 208/2015).

SEDE LEGALE DELLA PARTECIPATA

NOME DEL CAMPO	Indicazioni per la compilazione
Stato	Italia
Provincia	Trento
Comune	Pinzolo
CAP*	38086
Indirizzo*	FRAZ. M. DI CAMPIGLIO – VIA PRADALAGO N. 4
Telefono*	0465 447501
FAX*	
Email*	info@campigliodolomiti.it

*campo con compilazione facoltativa

SETTORE DI ATTIVITÀ DELLA PARTECIPATA

Indicare il settore ATECO rappresentativo dell'attività svolta. Nel caso in cui i settori siano più di uno, indicarli in ordine decrescente di importanza. Non è più richiesto indicare il peso di ciascuna attività.

La lista dei codici Ateco è disponibile al link <http://www.istat.it/it/strumenti/definizioni-e-classificazioni/ateco-2007>

NOME DEL CAMPO	Indicazioni per la compilazione
Attività 1	73.11.02 - conduzione di campagne pubblicitarie e altri servizi pubblicitari Importanza: primaria Registro Imprese
Attività 2	77.11 - noleggio di autovetture ed autoveicoli leggeri Importanza: secondaria Registro Imprese

SCHEDA REVISIONE PERIODICA DELLE PARTECIPAZIONI DETENUTE AL 31.12.2022

NOME DEL CAMPO	Indicazioni per la compilazione
Attività 3	79.11 - attività delle agenzie di viaggio Importanza: secondaria Registro Imprese
Attività 4	82.3 - organizzazione di convegni e fiere Importanza: secondaria Registro Imprese

ULTERIORI INFORMAZIONI SULLA PARTECIPATA*

NOME DEL CAMPO	Indicazioni per la compilazione
Società in house	no
Previsione nello statuto di limiti sul fatturato ⁽³⁾	no
Società contenuta nell'allegato A al D.Lgs. n. 175/2016	
Società a partecipazione pubblica di diritto singolare (art.1, c. 4, lett. A) [#]	no
Riferimento normativo società di diritto singolare ⁽³⁾	
La società adotta un sistema di contabilità analitica e separata per attività?	no
Società esclusa dall'applicazione dell'art. 4 con DPCM (art. 4, c. 9)	no
Società esclusa dall'applicazione dell'art. 4 con provvedimento del Presidente della Regione o delle Prov. Autonome (art. 4, c. 9)	no
Riferimento normativo atto esclusione ⁽⁴⁾	

* La compilazione della Sezione "Ulteriori Informazioni sulla partecipata" non è richiesta per "società quotate ex TUSP", se la società è un GAL oppure se lo stato di attività della società è "in liquidazione" o "soggetta a procedure concorsuali".

⁽⁴⁾ Compilare il campo solo se nel campo precedente è stato scelto "sì"

⁽⁵⁾ Compilare il campo solo se in uno dei campi precedenti è stato scelto "sì"

[#]Per la nozione giuridica di "società a partecipazione pubblica di diritto singolare" di cui all'art. 1, comma 4, del TUSP, si veda l'orientamento della Struttura di monitoraggio disponibile sul sito del DT al seguente link:

http://www.dt.tesoro.it/export/sites/sitodt/modules/documenti_it/patrimonio_pubblico/patrimonio_pa/Orientamento_del_18_novembre_2019_xSocietx_a_partecipazione_pubblica_di_diritto_singolarex.pdf

DATI DI BILANCIO PER LA VERIFICA TUSP*

NOME DEL CAMPO	Anno 2021
Tipologia di attività svolta	Attività produttive di beni e servizi
Numero medio di dipendenti	36
Numero dei componenti dell'organo di amministrazione	22
Compenso dei componenti dell'organo di amministrazione	39.471,00
Numero dei componenti dell'organo di controllo	5
Compenso dei componenti dell'organo di controllo	20.852,00

NOME DEL CAMPO	2022	2021	2020	2019	2018
Approvazione bilancio	sì	sì	sì	sì	sì
Risultato d'esercizio	-145.212,00	964,00	558,00	194.257,00	18.216,00

* La compilazione della Sezione "Dati di bilancio per la verifica TUSP" non è richiesta per le "società quotate ex TUSP", se lo stato di attività della società è "in liquidazione" o "soggetta a procedure concorsuali".

ATTENZIONE: l'applicativo richiede la compilazione esclusivamente di una delle seguenti quattro sotto-sezioni di "DATI DI BILANCIO PER LA VERIFICA TUSP".

1. Attività produttive di beni e servizi o Distretti tecnologici

Compilare la seguente sotto-sezione se la "Tipologia di attività svolta" dalla partecipata è: "Attività produttive di beni e servizi" o "**Attività di promozione e sviluppo di progetti di ricerca finanziati (Distretti tecnologici)**".

NOME DEL CAMPO	2022	2021	2020
A1) Ricavi delle vendite e delle prestazioni	3.343.001	2.658.008	2.418.497
A5) Altri Ricavi e Proventi	3.381.406	2.538.103	2.461.790
di cui Contributi in conto esercizio	3.039.307	2.288.618	2.359.386

2. Attività di Holding

Compilare la seguente sotto-sezione se la "Tipologia di attività svolta" dalla partecipata è: "**Attività consistenti nell'assunzione di partecipazioni in società esercenti attività diverse da quella creditizia e finanziaria (Holding)**".

NOME DEL CAMPO	2022	2021	2020
A1) Ricavi delle vendite e delle prestazioni			
A5) Altri Ricavi e Proventi			
di cui Contributi in conto esercizio			
C15) Proventi da partecipazioni			
C16) Altri proventi finanziari			
C17 bis) Utili e perdite su cambi			
D18 a) Rettifiche di valore di attività finanziarie - Rivalutazioni di partecipazioni			

3. Attività bancarie e finanziarie

Compilare la seguente sotto-sezione se la "Tipologia di attività svolta" dalla partecipata è: "**Attività bancarie e finanziarie**".

NOME DEL CAMPO	2022	2021	2020
Interessi attivi e proventi assimilati			
Commissioni attive			

4. Attività assicurative

Compilare la seguente sotto-sezione se la "Tipologia di attività svolta" dalla partecipata è: "**Attività assicurative**".

NOME DEL CAMPO	2022	2021	2020
I.1 Conto Tecnico dei rami danni - Premi di competenza, al netto delle cessioni in riassicurazione			
I.3 Conto Tecnico dei rami danni - Altri proventi tecnici, al netto delle cessioni in riassicurazione			
II.1 Conto Tecnico dei rami vita - Premi dell'esercizio, al netto delle cessioni in riassicurazione			
II.4 Conto Tecnico dei rami vita - Altri proventi tecnici, al netto delle cessioni in riassicurazione			

QUOTA DI POSSESSO (quota diretta e/o indiretta)

NOME DEL CAMPO	Indicazioni per la compilazione
Tipologia di Partecipazione	Partecipazione diretta
Quota diretta ⁽⁵⁾	0,60%
Codice Fiscale Tramite ⁽⁶⁾	
Denominazione Tramite (organismo) ⁽⁶⁾	
Quota detenuta dalla Tramite nella società ⁽⁷⁾	

- ⁽⁶⁾ Se la partecipazione è diretta o sia diretta che indiretta, inserire la quota detenuta direttamente dall'Amministrazione nella società.
- ⁽⁷⁾ Compilare se per "Tipologia di Partecipazione" è stato indicato "Partecipazione Indiretta" o "Partecipazione diretta e indiretta". Inserire CF e denominazione dell'ultima tramite attraverso la quale la società è indirettamente partecipata dall'Amministrazione.
- ⁽⁸⁾ Inserire la quota di partecipazione che la "tramite" detiene nella società.

QUOTA DI POSSESSO – TIPO DI CONTROLLO

Indicare il tipo di controllo* esercitato dall'Amministrazione sulla partecipata. Ai fini del controllo è necessario tener conto, oltre che della quota diretta, anche di eventuali quote indirette detenute dall'Amministrazione nella partecipata. Nel caso di società partecipata indirettamente, in via generale, inserire il tipo di controllo esercitato dall'Amministrazione sulla "tramite".

NOME DEL CAMPO	Indicazioni per la compilazione
Tipo di controllo	controllo congiunto per effetto di norme statutarie

*Per la definizione di controllo si rinvia all'atto di [orientamento del 15 febbraio 2018](#) emanato della Struttura di indirizzo, monitoraggio e controllo sull'attuazione del TUSP e alla deliberazione della Corte dei conti, Sezioni riunite in sede di controllo, 20 giugno 2019, n. 11/SSRRCO/QMIG/19.

INFORMAZIONI ED ESITO PER LA RAZIONALIZZAZIONE

NOME DEL CAMPO	Indicazioni per la compilazione
Partecipazione ancora detenuta alla data di adozione del provvedimento	Si

Se la partecipazione è ancora detenuta alla data di adozione del provvedimento continuare con la compilazione dei campi di seguito riportati. Altrimenti, se la partecipazione non è più detenuta alla data di adozione del provvedimento, deve essere compilata la scheda "Partecipazione non più detenuta" in base alla tipologia della razionalizzazione realizzata.

Società controllata da una quotata	No
CF della società quotata controllante ⁽⁸⁾	
Denominazione della società quotata controllante ⁽⁸⁾	
La partecipata svolge un'attività di produzione di beni e servizi a favore dell'Amministrazione?	Si
Attività svolta dalla Partecipata	autoproduzione di beni o servizi strumentali all'ente o agli enti pubblici partecipanti o allo svolgimento delle loro funzioni (Art. 4, c. 2, lett. d)
Descrizione dell'attività	Promozione turistica e sviluppo economico nell'ambito di riferimento
Quota % di partecipazione detenuta dal soggetto privato ⁽⁹⁾	
Svolgimento di attività analoghe a quelle svolte da altre società (art.20, c.2 lett.c)	no
Necessità di contenimento dei costi di funzionamento (art.20, c.2 lett.f)	no
Necessità di aggregazione di società (art.20, c.2 lett.g)	no

NOME DEL CAMPO	Indicazioni per la compilazione
L'Amministrazione ha fissato, con proprio provvedimento, obiettivi specifici sui costi di funzionamento della partecipata? (art.19, c, 5) ⁽¹⁰⁾	no
Esito della revisione periodica ⁽¹¹⁾	mantenimento senza interventi
Modalità (razionalizzazione) ⁽¹²⁾	Scegliere un elemento.
Termine previsto per la razionalizzazione ⁽¹²⁾	
Dichiarazione di Cessione a titolo oneroso in Revisione straordinaria ⁽¹³⁾	Scegliere un elemento.
Applicazione dell'art.24, comma 5-ter ⁽¹⁴⁾ §	Scegliere un elemento.
Note*	

⁽⁹⁾ Compilare il campo solo se nel campo "Società controllata da una quotata" è stato scelto "sì".

⁽¹⁰⁾ Compilare il campo se "Attività svolta dalla Partecipata" precedentemente selezionata è "Realizzazione e gestione di opera pubblica ovvero organizzazione e gestione di servizio di interesse generale tramite PPP (Art.4, c.2, lett.c)".

⁽¹¹⁾ Compilare il campo se "Tipo di controllo" è stato selezionato elemento diverso da "nessuno".

⁽¹²⁾ La compilazione del campo non è richiesta per le società in liquidazione, per quelle soggette a procedure concorsuali e per i GAL.

⁽¹³⁾ Campo obbligatorio se per "Esito della revisione periodica" è stato selezionato "Razionalizzazione".

⁽¹⁴⁾ Nel campo l'Amministrazione deve specificare se nel provvedimento di revisione straordinaria, adottato ai sensi dell'art. 24 del TUSP, era stato indicato l'esito "Cessione a titolo oneroso". La compilazione non è richiesta se la società è in liquidazione, è soggetta a procedura concorsuale, è un GAL o nel caso in cui nel campo "Attività svolta dalla partecipata" sia stato selezionato "Coordinamento e attuazione patti territoriali e contratti d'area ex delibera CIPE 21/03/1997 (Art. 26, c.7) oppure "Gestione delle case da gioco – società già costituita e autorizzata alla data del 23/09/2016 (art. 26, c. 12 sexies)".

⁽¹⁵⁾ Nel campo l'Amministrazione deve dichiarare se la misura di cessione a titolo oneroso non è stata attuata ai sensi dell'art. 24, comma 5-ter. Il campo va compilato nel caso in cui la risposta al campo precedente "Dichiarazione di Cessione a titolo oneroso in Revisione straordinaria" sia Sì.

§ Nuovo campo rispetto alla rilevazione precedente.

*Campo con compilazione facoltativa.



SCHEDA DI RILEVAZIONE
PER LA
REVISIONE PERIODICA DELLE PARTECIPAZIONI
da approvarsi entro il 31/12/2023
(Art. 20, c. 1, TUSP)

Consorzio Comuni Trentini soc. coop.

Dati relativi alle partecipazioni detenute al
31/12/2022

DATI ANAGRAFICI DELLA PARTECIPATA

NOME DEL CAMPO	Indicazioni per la compilazione
Codice Fiscale	01533550222
Denominazione	Consorzio dei Comuni Trentini soc.coop.
Data di costituzione della partecipata	09/07/1996
Forma giuridica	Società cooperativa
Tipo di fondazione	Scegliere un elemento.
Altra forma giuridica	In house
Stato di attività della partecipata	La società è attiva
Data di inizio della procedura ⁽¹⁾	
Società con azioni quotate in mercati regolamentati ⁽²⁾	No
Società che ha emesso strumenti finanziari quotati in mercati regolamentati (ex TUSP) ⁽²⁾	No
La società è un GAL ⁽²⁾	No
La società è una società benefit ⁽³⁾	No

⁽¹⁾ Compilare solo se nel campo “stato di attività della partecipata” è stato indicato che sono in corso procedure di liquidazione oppure procedure concorsuali.

⁽²⁾ Nell’applicativo le società con azioni quotate e quelle emittenti strumenti finanziari quotati in mercati regolamentati (“società quotate ex TUSP”) e i Gruppi di Azione Locale (GAL) sono individuati mediante elenchi ufficiali.

⁽³⁾ La “società benefit” è una società che nell’esercizio di una attività economica persegue, oltre allo scopo di dividerne gli utili, una o più finalità di beneficio comune e opera in modo responsabile, sostenibile e trasparente nei confronti di persone, comunità, territori e ambiente, beni ed attività culturali e sociali, enti e associazioni ed altri portatori di interesse. Tali finalità devono essere indicate specificatamente nell’oggetto sociale della società. La “società benefit” redige annualmente una relazione concernente il perseguimento del beneficio comune, da allegare al bilancio societario e da pubblicare nel proprio sito Internet (cfr. art. 1, commi 376 – 384, L. n. 208/2015).

SEDE LEGALE DELLA PARTECIPATA

NOME DEL CAMPO	Indicazioni per la compilazione
Stato	Italia
Provincia	TN
Comune	Trento
CAP*	
Indirizzo*	
Telefono*	
FAX*	
Email*	

*campo con compilazione facoltativa

SETTORE DI ATTIVITÀ DELLA PARTECIPATA

Indicare il settore ATECO rappresentativo dell’attività svolta. Nel caso in cui i settori siano più di uno, indicarli in ordine decrescente di importanza. Non è più richiesto indicare il peso di ciascuna attività.

La lista dei codici Ateco è disponibile al link <http://www.istat.it/it/strumenti/definizioni-e-classificazioni/ateco-2007>

NOME DEL CAMPO	Indicazioni per la compilazione
Attività 1	82.99.99
Attività 2	
Attività 3	
Attività 4	

ULTERIORI INFORMAZIONI SULLA PARTECIPATA*

NOME DEL CAMPO	Indicazioni per la compilazione
Società in house	sì
Previsione nello statuto di limiti sul fatturato ⁽⁴⁾	sì
Società contenuta nell'allegato A al D.Lgs. n. 175/2016	No
Società a partecipazione pubblica di diritto singolare (art.1, c. 4, lett. A) [#]	no
Riferimento normativo società di diritto singolare ⁽⁴⁾	
La società adotta un sistema di contabilità analitica e separata per attività?	no
Specificare se la disciplina applicata è stata dettata da:	
Società esclusa dall'applicazione dell'art. 4 con DPCM (art. 4, c. 9)	no
Società esclusa dall'applicazione dell'art. 4 con provvedimento del Presidente della Regione o delle Prov. Autonome (art. 4, c. 9)	no
Riferimento normativo atto esclusione ⁽⁵⁾	

* La compilazione della Sezione "Ulteriori Informazioni sulla partecipata" non è richiesta per "società quotate ex TUSP", se la società è un GAL oppure se lo stato di attività della società è "in liquidazione" o "soggetta a procedure concorsuali".

⁽⁴⁾ Compilare il campo solo se nel campo precedente è stato scelto "sì"

⁽⁵⁾ Compilare il campo solo se in uno dei campi precedenti è stato scelto "sì"

[#] Per la nozione giuridica di "società a partecipazione pubblica di diritto singolare" di cui all'art. 1, comma 4, del TUSP, si veda l'orientamento della Struttura di monitoraggio disponibile sul sito del DT al seguente link:

http://www.dt.tesoro.it/export/sites/sitodt/modules/documenti_it/patrimonio_pubblico/patrimonio_pa/Orientamento_del_18_novembre_2019_xSocietx_a_partecipazione_pubblica_di_diritto_singolarex.pdf

DATI DI BILANCIO PER LA VERIFICA TUSP*

NOME DEL CAMPO	Anno 2022
Tipologia di attività svolta	Attività produttive di beni e servizi
Numero medio di dipendenti	30
Numero dei componenti dell'organo di amministrazione	5
Compenso dei componenti dell'organo di amministrazione	109.000
Numero dei componenti dell'organo di controllo	3
Compenso dei componenti dell'organo di controllo	26.992

NOME DEL CAMPO	2022	2021	2020	2019	2018
Approvazione bilancio	sì	sì	sì	sì	sì
Risultato d'esercizio	643.870	601.289	522.342	436.279	339.476

* La compilazione della Sezione "Dati di bilancio per la verifica TUSP" non è richiesta per le "società quotate ex TUSP", se lo stato di attività della società è "in liquidazione" o "soggetta a procedure concorsuali".

ATTENZIONE: l'applicativo richiede la compilazione esclusivamente di una delle seguenti quattro sotto-sezioni di "DATI DI BILANCIO PER LA VERIFICA TUSP".

1. Attività produttive di beni e servizi o Distretti tecnologici

Compilare la seguente sotto-sezione se la "Tipologia di attività svolta" dalla partecipata è: "Attività produttive di beni e servizi" o "Attività di promozione e sviluppo di progetti di ricerca finanziati (Distretti tecnologici)".

NOME DEL CAMPO	2022	2021	2020
A1) Ricavi delle vendite e delle prestazioni	1.834.460	1.766.248	1.602.127
A5) Altri Ricavi e Proventi	2.693.457	2.631.732	2.283.249
di cui Contributi in conto esercizio	2.510.406	2.533.854	2.253.355

QUOTA DI POSSESSO (quota diretta e/o indiretta)

NOME DEL CAMPO	Indicazioni per la compilazione
Tipologia di Partecipazione	Partecipazione diretta
Quota diretta ⁽⁵⁾	0,54%
Codice Fiscale Tramite ⁽⁶⁾	
Denominazione Tramite (organismo) ⁽⁶⁾	
Quota detenuta dalla Tramite nella società ⁽⁷⁾	

- ⁽⁶⁾ Se la partecipazione è diretta o sia diretta che indiretta, inserire la quota detenuta direttamente dall'Amministrazione nella società.
- ⁽⁷⁾ Compilare se per "Tipologia di Partecipazione" è stato indicato "Partecipazione Indiretta" o "Partecipazione diretta e indiretta". Inserire CF e denominazione dell'ultima tramite attraverso la quale la società è indirettamente partecipata dall'Amministrazione.
- ⁽⁸⁾ Inserire la quota di partecipazione che la "tramite" detiene nella società.

QUOTA DI POSSESSO – TIPO DI CONTROLLO

Indicare il tipo di controllo* esercitato dall'Amministrazione sulla partecipata. Ai fini del controllo è necessario tener conto, oltre che della quota diretta, anche di eventuali quote indirette detenute dall'Amministrazione nella partecipata. Nel caso di società partecipata indirettamente, in via generale, inserire il tipo di controllo esercitato dall'Amministrazione sulla "tramite".

NOME DEL CAMPO	Indicazioni per la compilazione
Tipo di controllo	controllo analogo congiunto

*Per la definizione di controllo si rinvia all'atto di [orientamento del 15 febbraio 2018](#) emanato della Struttura di indirizzo, monitoraggio e controllo sull'attuazione del TUSP e alla deliberazione della Corte dei conti, Sezioni riunite in sede di controllo, 20 giugno 2019, n. 11/SSRRCO/QMIG/19.

INFORMAZIONI ED ESITO PER LA RAZIONALIZZAZIONE

NOME DEL CAMPO	Indicazioni per la compilazione
Partecipazione ancora detenuta alla data di adozione del provvedimento	Sì

Se la partecipazione è ancora detenuta alla data di adozione del provvedimento continuare con la compilazione dei campi di seguito riportati. Altrimenti, se la partecipazione non è più detenuta alla data di adozione del provvedimento, deve essere compilata la scheda "Partecipazione non più detenuta" in base alla tipologia della razionalizzazione realizzata.

Società controllata da una quotata	No
CF della società quotata controllante ⁽⁸⁾	
Denominazione della società quotata controllante ⁽⁸⁾	
La partecipata svolge un'attività di produzione di beni e servizi a favore dell'Amministrazione?	Sì
Attività svolta dalla Partecipata	autoproduzione di beni o servizi strumentali all'ente o agli enti pubblici partecipanti o allo svolgimento delle loro funzioni (Art. 4, c. 2, lett. d)

SCHEDA REVISIONE PERIODICA DELLE PARTECIPAZIONI DETENUTE AL 31.12.2022

NOME DEL CAMPO	Indicazioni per la compilazione
Descrizione dell'attività	attività di supporto giuridico-amministrativo e rappresentanza istituzionale, anche quale articolazione dell'ANCI e dell'UNCCEM per la Provincia autonoma di Trento; attività di formazione del personale; attività di supporto alla transizione digitale; gestione economico-giuridica del personale
Quota % di partecipazione detenuta dal soggetto privato ⁽⁹⁾	
Svolgimento di attività analoghe a quelle svolte da altre società (art.20, c.2 lett.c)	no
Necessità di contenimento dei costi di funzionamento (art.20, c.2 lett.f)	no
Necessità di aggregazione di società (art.20, c.2 lett.g)	no
L'Amministrazione ha fissato, con proprio provvedimento, obiettivi specifici sui costi di funzionamento della partecipata? (art.19, c, 5) ⁽¹⁰⁾	no
Esito della revisione periodica ⁽¹¹⁾	mantenimento senza interventi
Modalità (razionalizzazione) ⁽¹²⁾	Scegliere un elemento.
Termine previsto per la razionalizzazione ⁽¹³⁾	
Dichiarazione di Cessione a titolo oneroso in Revisione straordinaria ⁽¹⁴⁾	Scegliere un elemento.
Applicazione dell'art.24, comma 5-ter ⁽¹⁵⁾ §	Scegliere un elemento.
Note*	La Società rispetta le misure di contenimento della spesa impartite dall'assemblea dei soci, nell'ambito degli strumenti di programmazione previsti dallo statuto sociale, ai sensi dell'art. 8 co. 3 lett. e) l.p. n. 27/2010 e del protocollo d'intesa fra CAL e Giunta provinciale del 20 settembre 2012. Rispetta, inoltre, le prescrizioni dell'ordinamento provinciale in merito alla composizione degli organi ed alla remunerazione dei propri organi e dipendenti, nella misura in cui essi risultino applicabili.

⁽⁹⁾ Compilare il campo solo se nel campo "Società controllata da una quotata" è stato scelto "sì".

⁽¹⁰⁾ Compilare il campo se "Attività svolta dalla Partecipata" precedentemente selezionata è "Realizzazione e gestione di opera pubblica ovvero organizzazione e gestione di servizio di interesse generale tramite PPP (Art.4, c.2, lett.c)".

⁽¹¹⁾ Compilare il campo se "Tipo di controllo" è stato selezionato elemento diverso da "nessuno".

⁽¹²⁾ La compilazione del campo non è richiesta per le società in liquidazione, per quelle soggette a procedure concorsuali e per i GAL.

⁽¹³⁾ Campo obbligatorio se per "Esito della revisione periodica" è stato selezionato "Razionalizzazione".

⁽¹⁴⁾ Nel campo l'Amministrazione deve dichiarare se la misura di cessione a titolo oneroso non è stata attuata ai sensi dell'art. 24, comma 5-ter. Il campo va compilato nel caso in cui la risposta al campo precedente "Dichiarazione di Cessione a titolo oneroso in Revisione straordinaria" sia Sì.

⁽¹⁵⁾ Nel campo l'Amministrazione deve specificare se nel provvedimento di revisione straordinaria, adottato ai sensi dell'art. 24 del TUSP, era stato indicato l'esito "Cessione a titolo oneroso". La compilazione non è richiesta se la società è in liquidazione, è soggetta a procedura concorsuale, è un GAL o nel caso in cui nel campo "Attività svolta dalla partecipata" sia stato selezionato "Coordinamento e attuazione patti territoriali e contratti d'area ex delibera CIPE 21/03/1997 (Art. 26, c.7) oppure "Gestione delle case da gioco – società già costituita e autorizzata alla data del 23/09/2016 (art. 26, c. 12 sexies)".

§ Nuovo campo rispetto alla rilevazione precedente.

* Campo con compilazione facoltativa.



SCHEDA DI RILEVAZIONE
PER LA
REVISIONE PERIODICA DELLE PARTECIPAZIONI
da approvarsi entro il 31/12/2023
(Art. 20, c. 1, TUSP)

Trentino Digitale S.p.A.

Dati relativi alle partecipazioni detenute al
31/12/2022

DATI ANAGRAFICI DELLA PARTECIPATA

NOME DEL CAMPO	Indicazioni per la compilazione
Codice Fiscale	00990320228
Denominazione	Trentino Digitale S.p.A.
Data di costituzione della partecipata	1983
Forma giuridica	Società per azioni
Tipo di fondazione	Scegliere un elemento.
Altra forma giuridica	
Stato di attività della partecipata	attiva
Data di inizio della procedura ⁽¹⁾	
Società con azioni quotate in mercati regolamentati ⁽²⁾	no
Società che ha emesso strumenti finanziari quotati in mercati regolamentati (ex TUSP) ⁽²⁾	no
La società è un GAL ⁽²⁾	no
La società è una "Società Benefit"	no

⁽¹⁾ Compilare solo se nel campo "stato di attività della partecipata" è stato indicato che sono in corso procedure di liquidazione oppure procedure concorsuali.

⁽²⁾ Nell'applicativo le società con azioni quotate e quelle emittenti strumenti finanziari quotati in mercati regolamentati ("società quotate ex TUSP") e i Gruppi di Azione Locale (GAL) sono individuati mediante elenchi ufficiali.

⁽³⁾ La "società benefit" è una società che nell'esercizio di una attività economica persegue, oltre allo scopo di dividerne gli utili, una o più finalità di beneficio comune e opera in modo responsabile, sostenibile e trasparente nei confronti di persone, comunità, territori e ambiente, beni ed attività culturali e sociali, enti e associazioni ed altri portatori di interesse. Tali finalità devono essere indicate specificatamente nell'oggetto sociale della società. La "società benefit" redige annualmente una relazione concernente il perseguimento del beneficio comune, da allegare al bilancio societario e da pubblicare nel proprio sito Internet (cfr. art. 1, commi 376 – 384, L. n. 208/2015).

SEDE LEGALE DELLA PARTECIPATA

NOME DEL CAMPO	Indicazioni per la compilazione
Stato	Italia
Provincia	TN
Comune	Trento
CAP*	38121
Indirizzo*	Vai G.Gilli, 2
Telefono*	0461 800111
FAX*	0461 800436
Email*	tndigit@tndigit.it

*campo con compilazione facoltativa

SETTORE DI ATTIVITÀ DELLA PARTECIPATA

Indicare il settore ATECO rappresentativo dell'attività svolta. Nel caso in cui i settori siano più di uno, indicarli in ordine decrescente di importanza. Non è più richiesto indicare il peso di ciascuna attività.

La lista dei codici Ateco è disponibile al link <http://www.istat.it/it/strumenti/definizioni-e-classificazioni/ateco-2007>

NOME DEL CAMPO	Indicazioni per la compilazione
Attività 1	62.02
Attività 2	
Attività 3	
Attività 4	

ULTERIORI INFORMAZIONI SULLA PARTECIPATA*

NOME DEL CAMPO	Indicazioni per la compilazione
Società in house	sì
Previsione nello statuto di limiti sul fatturato ⁽³⁾	sì
Società contenuta nell'allegato A al D.Lgs. n. 175/2016	no
Società a partecipazione pubblica di diritto singolare (art.1, c. 4, lett. A) [#]	no
Riferimento normativo società di diritto singolare ⁽³⁾	
La società adotta un sistema di contabilità analitica e separata per attività?	sì
Specificare se la disciplina applicata è stata dettata da:	MEF (direttiva 9 settembre 2019)
Società esclusa dall'applicazione dell'art. 4 con DPCM (art. 4, c. 9)	no
Società esclusa dall'applicazione dell'art. 4 con provvedimento del Presidente della Regione o delle Prov. Autonome (art. 4, c. 9)	no
Riferimento normativo atto esclusione ⁽⁴⁾	

* La compilazione della Sezione "Ulteriori Informazioni sulla partecipata" non è richiesta per "società quotate ex TUSP", se la società è un GAL oppure se lo stato di attività della società è "in liquidazione" o "soggetta a procedure concorsuali".

⁽⁴⁾ Compilare il campo solo se nel campo precedente è stato scelto "sì"

⁽⁵⁾ Compilare il campo solo se in uno dei campi precedenti è stato scelto "sì"

[#] Per la nozione giuridica di "società a partecipazione pubblica di diritto singolare" di cui all'art. 1, comma 4, del TUSP, si veda l'orientamento della Struttura di monitoraggio disponibile sul sito del DT al seguente link:

http://www.dt.tesoro.it/export/sites/sitodt/modules/documenti_it/patrimonio_pubblico/patrimonio_pa/Orientamento_del_18_novembre_2019_xSocietx_a_partecipazione_pubblica_di_diritto_singolarex_.pdf

DATI DI BILANCIO PER LA VERIFICA TUSP*

NOME DEL CAMPO	Anno 2021
Tipologia di attività svolta	Attività produttive di beni e servizi
Numero medio di dipendenti	294
Numero dei componenti dell'organo di amministrazione	5
Compenso dei componenti dell'organo di amministrazione	121.000
Numero dei componenti dell'organo di controllo	3
Compenso dei componenti dell'organo di controllo	41.707

NOME DEL CAMPO	2022	2021	2020	2019	2018
Approvazione bilancio	sì	sì	sì	sì	sì
Risultato d'esercizio	587.235	1.085.552	988.853	1.191.222	1.595.918

* La compilazione della Sezione "Dati di bilancio per la verifica TUSP" non è richiesta per le "società quotate ex TUSP", se lo stato di attività della società è "in liquidazione" o "soggetta a procedure concorsuali".

ATTENZIONE: l'applicativo richiede la compilazione esclusivamente di una delle seguenti quattro sotto-sezioni di "DATI DI BILANCIO PER LA VERIFICA TUSP".

1. Attività produttive di beni e servizi o Distretti tecnologici

Compilare la seguente sotto-sezione se la "Tipologia di attività svolta" dalla partecipata è: "Attività produttive di beni e servizi" o "Attività di promozione e sviluppo di progetti di ricerca finanziati (Distretti tecnologici)".

NOME DEL CAMPO	2022	2021	2020
A1) Ricavi delle vendite e delle prestazioni	56.399.798	56.484.598	52.802.466
A5) Altri Ricavi e Proventi	5.602.905	5.566.163	5.611.541
di cui Contributi in conto esercizio	5.276.852	4.970.353	5.132.844

2. Attività di Holding

Compilare la seguente sotto-sezione se la “*Tipologia di attività svolta*” dalla partecipata è: “**Attività consistenti nell’assunzione di partecipazioni in società esercenti attività diverse da quella creditizia e finanziaria (Holding)**”.

NOME DEL CAMPO	2022	2021	2020
A1) Ricavi delle vendite e delle prestazioni			
A5) Altri Ricavi e Proventi			
di cui Contributi in conto esercizio			
C15) Proventi da partecipazioni			
C16) Altri proventi finanziari			
C17 bis) Utili e perdite su cambi			
D18 a) Rettifiche di valore di attività finanziarie - Rivalutazioni di partecipazioni			

3. Attività bancarie e finanziarie

Compilare la seguente sotto-sezione se la “*Tipologia di attività svolta*” dalla partecipata è: “**Attività bancarie e finanziarie**”.

NOME DEL CAMPO	2022	2021	2020
Interessi attivi e proventi assimilati			
Commissioni attive			

4. Attività assicurative

Compilare la seguente sotto-sezione se la “*Tipologia di attività svolta*” dalla partecipata è: “**Attività assicurative**”.

NOME DEL CAMPO	2022	2021	2020
I.1 Conto Tecnico dei rami danni - Premi di competenza, al netto delle cessioni in riassicurazione			
I.3 Conto Tecnico dei rami danni - Altri proventi tecnici, al netto delle cessioni in riassicurazione			
II.1 Conto Tecnico dei rami vita - Premi dell'esercizio, al netto delle cessioni in riassicurazione			
II.4 Conto Tecnico dei rami vita - Altri proventi tecnici, al netto delle cessioni in riassicurazione			

QUOTA DI POSSESSO (quota diretta e/o indiretta)

NOME DEL CAMPO	Indicazioni per la compilazione
Tipologia di Partecipazione	Partecipazione diretta
Quota diretta ⁽⁵⁾	0,0005 %
Codice Fiscale Tramite ⁽⁶⁾	
Denominazione Tramite (organismo) ⁽⁶⁾	
Quota detenuta dalla Tramite nella società ⁽⁷⁾	

SCHEDA REVISIONE PERIODICA DELLE PARTECIPAZIONI DETENUTE AL 31.12.2022

- (6) Se la partecipazione è diretta o sia diretta che indiretta, inserire la quota detenuta direttamente dall'Amministrazione nella società.
- (7) Compilare se per "Tipologia di Partecipazione" è stato indicato "Partecipazione Indiretta" o "Partecipazione diretta e indiretta". Inserire CF e denominazione dell'ultima tramite attraverso la quale la società è indirettamente partecipata dall'Amministrazione.
- (8) Inserire la quota di partecipazione che la "tramite" detiene nella società.

QUOTA DI POSSESSO – TIPO DI CONTROLLO

Indicare il tipo di controllo* esercitato dall'Amministrazione sulla partecipata. Ai fini del controllo è necessario tener conto, oltre che della quota diretta, anche di eventuali quote indirette detenute dall'Amministrazione nella partecipata.

Nel caso di società partecipata indirettamente, in via generale, inserire il tipo di controllo esercitato dall'Amministrazione sulla "tramite".

NOME DEL CAMPO	Indicazioni per la compilazione
Tipo di controllo	controllo analogo congiunto

*Per la definizione di controllo si rinvia all'atto di [orientamento del 15 febbraio 2018](#) emanato della Struttura di indirizzo, monitoraggio e controllo sull'attuazione del TUSP e alla deliberazione della Corte dei conti, Sezioni riunite in sede di controllo, 20 giugno 2019, n. 11/SSRRCO/QMIG/19.

INFORMAZIONI ED ESITO PER LA RAZIONALIZZAZIONE

NOME DEL CAMPO	Indicazioni per la compilazione
Partecipazione ancora detenuta alla data di adozione del provvedimento	Si

Se la partecipazione è ancora detenuta alla data di adozione del provvedimento continuare con la compilazione dei campi di seguito riportati. Altrimenti, se la partecipazione non è più detenuta alla data di adozione del provvedimento, deve essere compilata la scheda "Partecipazione non più detenuta" in base alla tipologia della razionalizzazione realizzata.

Società controllata da una quotata	No
CF della società quotata controllante ⁽⁸⁾	
Denominazione della società quotata controllante ⁽⁸⁾	
La partecipata svolge un'attività di produzione di beni e servizi a favore dell'Amministrazione?	Si
Attività svolta dalla Partecipata	autoproduzione di beni o servizi strumentali all'ente o agli enti pubblici partecipanti o allo svolgimento delle loro funzioni (Art. 4, c. 2, lett. d)
Descrizione dell'attività	La Società, a capitale interamente pubblico, costituisce lo strumento del sistema della Pubblica Amministrazione del Trentino per la progettazione, lo sviluppo, la manutenzione e l'esercizio del Sistema Informativo Elettronico Trentino (S.I.N.E.T.), evoluzione del Sistema Informativo Elettronico Pubblico (S.I.E.P.), e dell'infrastruttura, a beneficio delle Amministrazioni stesse e degli altri enti e soggetti del sistema, in osservanza della disciplina vigente.
Quota % di partecipazione detenuta dal soggetto privato ⁽⁹⁾	
Svolgimento di attività analoghe a quelle svolte da altre società (art.20, c.2 lett.c)	no
Necessità di contenimento dei costi di funzionamento (art.20, c.2 lett.f)	no
Necessità di aggregazione di società (art.20, c.2 lett.g)	no
L'Amministrazione ha fissato, con proprio provvedimento, obiettivi specifici sui costi di funzionamento della partecipata? (art.19, c, 5) ⁽¹⁰⁾	no
Esito della revisione periodica ⁽¹¹⁾	mantenimento senza interventi

NOME DEL CAMPO	Indicazioni per la compilazione
Modalità (razionalizzazione) ⁽¹²⁾	Scegliere un elemento.
Termine previsto per la razionalizzazione ⁽¹²⁾	
Dichiarazione di Cessione a titolo oneroso in Revisione straordinaria ⁽¹³⁾	Scegliere un elemento.
Applicazione dell'art.24, comma 5-ter ⁽¹⁴⁾ §	Scegliere un elemento.
Note*	Trentino Digitale S.p.A. è la società di sistema, costituita dalla Provincia autonoma di Trento ai sensi della legge provinciale 6 maggio 1980, n. 10, artt. 2 -3, al fine di curare la progettazione, lo sviluppo, la manutenzione e l'esercizio del Sistema Informativo Elettronico Trentino (S.I.N.E.T.), evoluzione del Sistema Informativo Elettronico Pubblico (S.I.E.P.), e dell'infrastruttura, a beneficio delle Amministrazioni stesse e degli altri enti e soggetti del sistema, in osservanza della disciplina vigente. La società è soggetta al controllo analogo congiunto della Provincia, degli Enti locali e di altri Organismi di diritto pubblico trentini. La partecipazione alla società, da parte degli Enti locali trentini, è prevista dall'art. 33 co. 7 bis L.P. n. 3/2006. La Società risulta attualmente affidataria, per conto del Comune di Strembo dei servizi digestione delle fatture elettroniche passiva, piattaforma e-procurement PAT; posta elettronica certificata, Hosting virtuale, linee VPN e Pagopa. La Provincia autonoma di Trento, quale Socio pubblico di maggioranza della Società, provvede ad impartire alla Società adeguate direttive di contenimento della spesa, ed a monitorarne l'attuazione. Non si ravvisa pertanto la necessità di prescrivere ulteriori azioni di contenimento dei costi di funzionamento.

⁽⁹⁾ Compilare il campo solo se nel campo "Società controllata da una quotata" è stato scelto "sì".

⁽¹⁰⁾ Compilare il campo se "Attività svolta dalla Partecipata" precedentemente selezionata è "Realizzazione e gestione di opera pubblica ovvero organizzazione e gestione di servizio di interesse generale tramite PPP (Art.4, c.2, lett.c)".

⁽¹¹⁾ Compilare il campo se "Tipo di controllo" è stato selezionato elemento diverso da "nessuno".

⁽¹²⁾ La compilazione del campo non è richiesta per le società in liquidazione, per quelle soggette a procedure concorsuali e per i GAL.

⁽¹³⁾ Campo obbligatorio se per "Esito della revisione periodica" è stato selezionato "Razionalizzazione".

⁽¹⁴⁾ Nel campo l'Amministrazione deve specificare se nel provvedimento di revisione straordinaria, adottato ai sensi dell'art. 24 del TUSP, era stato indicato l'esito "Cessione a titolo oneroso". La compilazione non è richiesta se la società è in liquidazione, è soggetta a procedura concorsuale, è un GAL o nel caso in cui nel campo "Attività svolta dalla partecipata" sia stato selezionato "Coordinamento e attuazione patti territoriali e contratti d'area ex delibera CIPE 21/03/1997 (Art. 26, c.7) oppure "Gestione delle case da gioco – società già costituita e autorizzata alla data del 23/09/2016 (art. 26, c. 12 sexies)".

⁽¹⁵⁾ Nel campo l'Amministrazione deve dichiarare se la misura di cessione a titolo oneroso non è stata attuata ai sensi dell'art. 24, comma 5-ter. Il campo va compilato nel caso in cui la risposta al campo precedente "Dichiarazione di Cessione a titolo oneroso in Revisione straordinaria" sia Sì.

§ Nuovo campo rispetto alla rilevazione precedente.

* Campo con compilazione facoltativa.



SCHEDA DI RILEVAZIONE
PER LA
REVISIONE PERIODICA DELLE PARTECIPAZIONI
da approvarsi entro il 31/12/2023
(Art. 20, c. 1, TUSP)

Trentino riscossioni S.p.a.

Dati relativi alle partecipazioni detenute al
31/12/2022

DATI ANAGRAFICI DELLA PARTECIPATA

NOME DEL CAMPO	Indicazioni per la compilazione
Codice Fiscale	02002380224
Denominazione	Trentino Riscossioni SpA
Data di costituzione della partecipata	01/12/2006
Forma giuridica	Società per azioni
Tipo di fondazione	Scegliere un elemento.
Altra forma giuridica	
Stato di attività della partecipata	attiva
Data di inizio della procedura ⁽¹⁾	
Società con azioni quotate in mercati regolamentati ⁽²⁾	No
Società che ha emesso strumenti finanziari quotati in mercati regolamentati (ex TUSP) ⁽²⁾	No
La società è un GAL ⁽²⁾	No
La società è una "Società Benefit"	No

⁽¹⁾ Compilare solo se nel campo "stato di attività della partecipata" è stato indicato che sono in corso procedure di liquidazione oppure procedure concorsuali.

⁽²⁾ Nell'applicativo le società con azioni quotate e quelle emittenti strumenti finanziari quotati in mercati regolamentati ("società quotate ex TUSP") e i Gruppi di Azione Locale (GAL) sono individuati mediante elenchi ufficiali.

⁽³⁾ La "società benefit" è una società che nell'esercizio di una attività economica persegue, oltre allo scopo di dividerne gli utili, una o più finalità di beneficio comune e opera in modo responsabile, sostenibile e trasparente nei confronti di persone, comunità, territori e ambiente, beni ed attività culturali e sociali, enti e associazioni ed altri portatori di interesse. Tali finalità devono essere indicate specificatamente nell'oggetto sociale della società. La "società benefit" redige annualmente una relazione concernente il perseguimento del beneficio comune, da allegare al bilancio societario e da pubblicare nel proprio sito Internet (cfr. art. 1, commi 376 – 384, L. n. 208/2015).

SEDE LEGALE DELLA PARTECIPATA

NOME DEL CAMPO	Indicazioni per la compilazione
Stato	Italia
Provincia	Trento
Comune	Trento
CAP*	38122
Indirizzo*	Via Jacopo Aconcio, 6
Telefono*	0461/495579
FAX*	0461/495510
Email*	trentinoriscossionispa@pec.provincia.tn.it

*campo con compilazione facoltativa

SETTORE DI ATTIVITÀ DELLA PARTECIPATA

Indicare il settore ATECO rappresentativo dell'attività svolta. Nel caso in cui i settori siano più di uno, indicarli in ordine decrescente di importanza. Non è più richiesto indicare il peso di ciascuna attività.

La lista dei codici Ateco è disponibile al link <http://www.istat.it/it/strumenti/definizioni-e-classificazioni/ateco-2007>

NOME DEL CAMPO	Indicazioni per la compilazione
Attività 1	82.99.1
Attività 2	
Attività 3	
Attività 4	

ULTERIORI INFORMAZIONI SULLA PARTECIPATA *

NOME DEL CAMPO	Indicazioni per la compilazione
Società in house	sì
Previsione nello statuto di limiti sul fatturato ⁽³⁾	sì
Società contenuta nell'allegato A al D.Lgs. n. 175/2016	No
Società a partecipazione pubblica di diritto singolare (art.1, c. 4, lett. A) [#]	sì
Riferimento normativo società di diritto singolare ⁽³⁾	Art. 34 Legge Provinciale 16/06/2006 n. 3
La società adotta un sistema di contabilità analitica e separata per attività?	no
Società esclusa dall'applicazione dell'art. 4 con DPCM (art. 4, c. 9)	no
Società esclusa dall'applicazione dell'art. 4 con provvedimento del Presidente della Regione o delle Prov. Autonome (art. 4, c. 9)	no
Riferimento normativo atto esclusione ⁽⁴⁾	

* La compilazione della Sezione "Ulteriori Informazioni sulla partecipata" non è richiesta per "società quotate ex TUSP", se la società è un GAL oppure se lo stato di attività della società è "in liquidazione" o "soggetta a procedure concorsuali".

⁽⁴⁾ Compilare il campo solo se nel campo precedente è stato scelto "sì"

⁽⁵⁾ Compilare il campo solo se in uno dei campi precedenti è stato scelto "sì"

[#] Per la nozione giuridica di "società a partecipazione pubblica di diritto singolare" di cui all'art. 1, comma 4, del TUSP, si veda l'orientamento della Struttura di monitoraggio disponibile sul sito del DT al seguente link:

http://www.dt.tesoro.it/export/sites/sitodt/modules/documenti_it/patrimonio_pubblico/patrimonio_pa/Orientamento_del_18_novembre_2019_xSocietx_a_partecipazione_pubblica_di_diritto_singolarex.pdf

DATI DI BILANCIO PER LA VERIFICA TUSP *

NOME DEL CAMPO	Anno 2021
Tipologia di attività svolta	Attività produttive di beni e servizi
Numero medio di dipendenti	53
Numero dei componenti dell'organo di amministrazione	5
Compenso dei componenti dell'organo di amministrazione	60.000
Numero dei componenti dell'organo di controllo	3
Compenso dei componenti dell'organo di controllo	25.000

NOME DEL CAMPO	2022	2021	2020	2019	2018
Approvazione bilancio	sì	sì	sì	sì	sì
Risultato d'esercizio	267.962	93.685	405.244	368.974	482.739

* La compilazione della Sezione "Dati di bilancio per la verifica TUSP" non è richiesta per le "società quotate ex TUSP", se lo stato di attività della società è "in liquidazione" o "soggetta a procedure concorsuali".

ATTENZIONE: l'applicativo richiede la compilazione esclusivamente di una delle seguenti quattro sotto-sezioni di "DATI DI BILANCIO PER LA VERIFICA TUSP".

1. Attività produttive di beni e servizi o Distretti tecnologici

Compilare la seguente sotto-sezione se la "Tipologia di attività svolta" dalla partecipata è: "Attività produttive di beni e servizi" o "Attività di promozione e sviluppo di progetti di ricerca finanziati (Distretti tecnologici)".

NOME DEL CAMPO	2022	2021	2020
A1) Ricavi delle vendite e delle prestazioni	4.615.503	3.840.324	3.706.693
A5) Altri Ricavi e Proventi	2.414.712	1.679.555	1.515.000
di cui Contributi in conto esercizio	0	0	0

QUOTA DI POSSESSO (quota diretta e/o indiretta)

NOME DEL CAMPO	Indicazioni per la compilazione
Tipologia di Partecipazione	Partecipazione diretta
Quota diretta ⁽⁵⁾	0,0011 %
Codice Fiscale Tramite ⁽⁶⁾	
Denominazione Tramite (organismo) ⁽⁶⁾	
Quota detenuta dalla Tramite nella società ⁽⁷⁾	

- ⁽⁶⁾ Se la partecipazione è diretta o sia diretta che indiretta, inserire la quota detenuta direttamente dall'Amministrazione nella società.
- ⁽⁷⁾ Compilare se per "Tipologia di Partecipazione" è stato indicato "Partecipazione Indiretta" o "Partecipazione diretta e indiretta". Inserire CF e denominazione dell'ultima tramite attraverso la quale la società è indirettamente partecipata dall'Amministrazione.
- ⁽⁸⁾ Inserire la quota di partecipazione che la "tramite" detiene nella società.

QUOTA DI POSSESSO – TIPO DI CONTROLLO

Indicare il tipo di controllo* esercitato dall'Amministrazione sulla partecipata. Ai fini del controllo è necessario tener conto, oltre che della quota diretta, anche di eventuali quote indirette detenute dall'Amministrazione nella partecipata. Nel caso di società partecipata indirettamente, in via generale, inserire il tipo di controllo esercitato dall'Amministrazione sulla "tramite".

NOME DEL CAMPO	Indicazioni per la compilazione
Tipo di controllo	controllo analogo congiunto

*Per la definizione di controllo si rinvia all'atto di [orientamento del 15 febbraio 2018](#) emanato della Struttura di indirizzo, monitoraggio e controllo sull'attuazione del TUSP e alla deliberazione della Corte dei conti, Sezioni riunite in sede di controllo, 20 giugno 2019, n. 11/SSRRCO/QMIG/19.

INFORMAZIONI ED ESITO PER LA RAZIONALIZZAZIONE

NOME DEL CAMPO	Indicazioni per la compilazione
Partecipazione ancora detenuta alla data di adozione del provvedimento	Si

Se la partecipazione è ancora detenuta alla data di adozione del provvedimento continuare con la compilazione dei campi di seguito riportati. Altrimenti, se la partecipazione non è più detenuta alla data di adozione del provvedimento, deve essere compilata la scheda "Partecipazione non più detenuta" in base alla tipologia della razionalizzazione realizzata.

Società controllata da una quotata	No
CF della società quotata controllante ⁽⁸⁾	
Denominazione della società quotata controllante ⁽⁸⁾	
La partecipata svolge un'attività di produzione di beni e servizi a favore dell'Amministrazione?	Si

NOME DEL CAMPO	Indicazioni per la compilazione
Attività svolta dalla Partecipata	autoproduzione di beni o servizi strumentali all'ente o agli enti pubblici partecipanti o allo svolgimento delle loro funzioni (Art. 4, c. 2, lett. d)
Descrizione dell'attività	Servizio di riscossione e accertamento delle entrate
Quota % di partecipazione detenuta dal soggetto privato ⁽⁹⁾	
Svolgimento di attività analoghe a quelle svolte da altre società (art.20, c.2 lett.c)	no
Necessità di contenimento dei costi di funzionamento (art.20, c.2 lett.f)	no
Necessità di aggregazione di società (art.20, c.2 lett.g)	no
L'Amministrazione ha fissato, con proprio provvedimento, obiettivi specifici sui costi di funzionamento della partecipata? (art.19, c, 5) ⁽¹⁰⁾	no
Esito della revisione periodica ⁽¹¹⁾	mantenimento senza interventi
Modalità (razionalizzazione) ⁽¹²⁾	Scegliere un elemento.
Termine previsto per la razionalizzazione ⁽¹²⁾	
Dichiarazione di Cessione a titolo oneroso in Revisione straordinaria ⁽¹³⁾	Scegliere un elemento.
Applicazione dell'art.24, comma 5-ter ⁽¹⁴⁾ §	Scegliere un elemento.
Note*	La Società, partecipata dalla Provincia autonoma di Trento, è ente strumentale della medesima. Ai sensi dell'art. 2 l.p. n. 27/2010, spetta alla Giunta provinciale impartire alle società strumentali direttive per il contenimento, la razionalizzazione e la riqualificazione della spesa, nonché monitorare il rispetto dei medesimi atti.

⁽⁹⁾ Compilare il campo solo se nel campo "Società controllata da una quotata" è stato scelto "sì".

⁽¹⁰⁾ Compilare il campo se "Attività svolta dalla Partecipata" precedentemente selezionata è "Realizzazione e gestione di opera pubblica ovvero organizzazione e gestione di servizio di interesse generale tramite PPP (Art.4, c.2, lett.c)".

⁽¹¹⁾ Compilare il campo se "Tipo di controllo" è stato selezionato elemento diverso da "nessuno".

⁽¹²⁾ La compilazione del campo non è richiesta per le società in liquidazione, per quelle soggette a procedure concorsuali e per i GAL.

⁽¹³⁾ Campo obbligatorio se per "Esito della revisione periodica" è stato selezionato "Razionalizzazione".

⁽¹⁴⁾ Nel campo l'Amministrazione deve specificare se nel provvedimento di revisione straordinaria, adottato ai sensi dell'art. 24 del TUSP, era stato indicato l'esito "Cessione a titolo oneroso". La compilazione non è richiesta se la società è in liquidazione, è soggetta a procedura concorsuale, è un GAL o nel caso in cui nel campo "Attività svolta dalla partecipata" sia stato selezionato "Coordinamento e attuazione patti territoriali e contratti d'area ex delibera CIPE 21/03/1997 (Art. 26, c.7) oppure "Gestione delle case da gioco – società già costituita e autorizzata alla data del 23/09/2016 (art. 26, c. 12 sexies)".

⁽¹⁵⁾ Nel campo l'Amministrazione deve dichiarare se la misura di cessione a titolo oneroso non è stata attuata ai sensi dell'art. 24, comma 5-ter. Il campo va compilato nel caso in cui la risposta al campo precedente "Dichiarazione di Cessione a titolo oneroso in Revisione straordinaria" sia Sì.

§ Nuovo campo rispetto alla rilevazione precedente.

* Campo con compilazione facoltativa.



SCHEDA DI RILEVAZIONE
PER LA
REVISIONE PERIODICA DELLE PARTECIPAZIONI
da approvarsi entro il 31/12/2023
(Art. 20, c. 1, TUSP)

G.E.A.S. S.p.A.

Dati relativi alle partecipazioni detenute al
31/12/2022

DATI ANAGRAFICI DELLA PARTECIPATA

NOME DEL CAMPO	Indicazioni per la compilazione
Codice Fiscale	01811460227
Denominazione	GIUDICARIE ENERGIA ACQUA SERVIZI SPA, IN SIGLA "GEAS SPA"
Data di costituzione della partecipata	03/12/2022
Forma giuridica	Società per azioni
Tipo di fondazione	Scegliere un elemento.
Altra forma giuridica	
Stato di attività della partecipata	attiva
Data di inizio della procedura ⁽¹⁾	
Società con azioni quotate in mercati regolamentati ⁽²⁾	no
Società che ha emesso strumenti finanziari quotati in mercati regolamentati (ex TUSP) ⁽²⁾	no
La società è un GAL ⁽²⁾	no
La società è una "Società Benefit"	no

⁽¹⁾ Compilare solo se nel campo "stato di attività della partecipata" è stato indicato che sono in corso procedure di liquidazione oppure procedure concorsuali.

⁽²⁾ Nell'applicativo le società con azioni quotate e quelle emittenti strumenti finanziari quotati in mercati regolamentati ("società quotate ex TUSP") e i Gruppi di Azione Locale (GAL) sono individuati mediante elenchi ufficiali.

⁽³⁾ La "società benefit" è una società che nell'esercizio di una attività economica persegue, oltre allo scopo di dividerne gli utili, una o più finalità di beneficio comune e opera in modo responsabile, sostenibile e trasparente nei confronti di persone, comunità, territori e ambiente, beni ed attività culturali e sociali, enti e associazioni ed altri portatori di interesse. Tali finalità devono essere indicate specificatamente nell'oggetto sociale della società. La "società benefit" redige annualmente una relazione concernente il perseguimento del beneficio comune, da allegare al bilancio societario e da pubblicare nel proprio sito Internet (cfr. art. 1, commi 376 – 384, L. n. 208/2015).

SEDE LEGALE DELLA PARTECIPATA

NOME DEL CAMPO	Indicazioni per la compilazione
Stato	Italia
Provincia	Trento
Comune	Tione di Trento
CAP*	38079
Indirizzo*	Viale Dante, 46
Telefono*	0465321730
FAX*	-
Email*	info@geaservizi.com

*campo con compilazione facoltativa

SETTORE DI ATTIVITÀ DELLA PARTECIPATA

Indicare il settore ATECO rappresentativo dell'attività svolta. Nel caso in cui i settori siano più di uno, indicarli in ordine decrescente di importanza. Non è più richiesto indicare il peso di ciascuna attività.

La lista dei codici Ateco è disponibile al link <http://www.istat.it/it/strumenti/definizioni-e-classificazioni/ateco-2007>

NOME DEL CAMPO	Indicazioni per la compilazione
Attività 1	71.20.1
Attività 2	43.22.01 – 43.22.02
Attività 3	
Attività 4	

ULTERIORI INFORMAZIONI SULLA PARTECIPATA *

NOME DEL CAMPO	Indicazioni per la compilazione
Società in house	sì
Previsione nello statuto di limiti sul fatturato ⁽³⁾	no
Società contenuta nell'allegato A al D.Lgs. n. 175/2016	no
Società a partecipazione pubblica di diritto singolare (art.1, c. 4, lett. A) #	no
Riferimento normativo società di diritto singolare ⁽³⁾	
La società adotta un sistema di contabilità analitica e separata per attività?	no
Società esclusa dall'applicazione dell'art. 4 con DPCM (art. 4, c. 9)	Scegliere un elemento.
Società esclusa dall'applicazione dell'art. 4 con provvedimento del Presidente della Regione o delle Prov. Autonome (art. 4, c. 9)	Scegliere un elemento.
Riferimento normativo atto esclusione ⁽⁴⁾	

* La compilazione della Sezione "Ulteriori Informazioni sulla partecipata" non è richiesta per "società quotate ex TUSP", se la società è un GAL oppure se lo stato di attività della società è "in liquidazione" o "soggetta a procedure concorsuali".

⁽⁴⁾ Compilare il campo solo se nel campo precedente è stato scelto "sì"

⁽⁵⁾ Compilare il campo solo se in uno dei campi precedenti è stato scelto "sì"

Per la nozione giuridica di "società a partecipazione pubblica di diritto singolare" di cui all'art. 1, comma 4, del TUSP, si veda l'orientamento della Struttura di monitoraggio disponibile sul sito del DT al seguente link:

http://www.dt.tesoro.it/export/sites/sitodt/modules/documenti_it/patrimonio_pubblico/patrimonio_pa/Orientamento_del_18_novembre_2019_xSocietx_a_partecipazione_pubblica_di_diritto_singolarex_.pdf

DATI DI BILANCIO PER LA VERIFICA TUSP *

NOME DEL CAMPO	Anno 2021
Tipologia di attività svolta	Attività produttive di beni e servizi
Numero medio di dipendenti	6
Numero dei componenti dell'organo di amministrazione	5
Compenso dei componenti dell'organo di amministrazione	20.000
Numero dei componenti dell'organo di controllo	7 controllo analogo - 5 collegio sindacale (3effettivi+2supplenti)
Compenso dei componenti dell'organo di controllo	0 € per controllo analogo – 10.000 € coll. sindacale

NOME DEL CAMPO	2022	2021	2020	2019	2018
Approvazione bilancio	sì	sì	sì	sì	sì
Risultato d'esercizio	252.076	92.660	128.633	60.112	-223.303

* La compilazione della Sezione "Dati di bilancio per la verifica TUSP" non è richiesta per le "società quotate ex TUSP", se lo stato di attività della società è "in liquidazione" o "soggetta a procedure concorsuali".

ATTENZIONE: l'applicativo richiede la compilazione esclusivamente di una delle seguenti quattro sotto-sezioni di "DATI DI BILANCIO PER LA VERIFICA TUSP".

1. Attività produttive di beni e servizi o Distretti tecnologici

Compilare la seguente sotto-sezione se la "Tipologia di attività svolta" dalla partecipata è: "Attività produttive di beni e servizi" o "Attività di promozione e sviluppo di progetti di ricerca finanziati (Distretti tecnologici)".

NOME DEL CAMPO	2022	2021	2020
A1) Ricavi delle vendite e delle prestazioni	1.860.490	1.286.038	1.777.490
A5) Altri Ricavi e Proventi	10.008	14.122	8
di cui Contributi in conto esercizio	10.000		

2. Attività di Holding

Compilare la seguente sotto-sezione se la “*Tipologia di attività svolta*” dalla partecipata è: “**Attività consistenti nell’assunzione di partecipazioni in società esercenti attività diverse da quella creditizia e finanziaria (Holding)**”.

NOME DEL CAMPO	2022	2021	2020
A1) Ricavi delle vendite e delle prestazioni			
A5) Altri Ricavi e Proventi			
di cui Contributi in conto esercizio			
C15) Proventi da partecipazioni			
C16) Altri proventi finanziari			
C17 bis) Utili e perdite su cambi			
D18 a) Rettifiche di valore di attività finanziarie - Rivalutazioni di partecipazioni			

3. Attività bancarie e finanziarie

Compilare la seguente sotto-sezione se la “*Tipologia di attività svolta*” dalla partecipata è: “**Attività bancarie e finanziarie**”.

NOME DEL CAMPO	2022	2021	2020
Interessi attivi e proventi assimilati			
Commissioni attive			

4. Attività assicurative

Compilare la seguente sotto-sezione se la “*Tipologia di attività svolta*” dalla partecipata è: “**Attività assicurative**”.

NOME DEL CAMPO	2022	2021	2020
I.1 Conto Tecnico dei rami danni - Premi di competenza, al netto delle cessioni in riassicurazione			
I.3 Conto Tecnico dei rami danni - Altri proventi tecnici, al netto delle cessioni in riassicurazione			
II.1 Conto Tecnico dei rami vita - Premi dell'esercizio, al netto delle cessioni in riassicurazione			
II.4 Conto Tecnico dei rami vita - Altri proventi tecnici, al netto delle cessioni in riassicurazione			

QUOTA DI POSSESSO (quota diretta e/o indiretta)

NOME DEL CAMPO	Indicazioni per la compilazione
Tipologia di Partecipazione	Partecipazione diretta
Quota diretta ⁽⁵⁾	0,15%
Codice Fiscale Tramite ⁽⁶⁾	
Denominazione Tramite (organismo) ⁽⁶⁾	
Quota detenuta dalla Tramite nella società ⁽⁷⁾	

- (6) Se la partecipazione è diretta o sia diretta che indiretta, inserire la quota detenuta direttamente dall'Amministrazione nella società.
- (7) Compilare se per "Tipologia di Partecipazione" è stato indicato "Partecipazione Indiretta" o "Partecipazione diretta e indiretta". Inserire CF e denominazione dell'ultima tramite attraverso la quale la società è indirettamente partecipata dall'Amministrazione.
- (8) Inserire la quota di partecipazione che la "tramite" detiene nella società.

QUOTA DI POSSESSO – TIPO DI CONTROLLO

Indicare il tipo di controllo* esercitato dall'Amministrazione sulla partecipata. Ai fini del controllo è necessario tener conto, oltre che della quota diretta, anche di eventuali quote indirette detenute dall'Amministrazione nella partecipata.

Nel caso di società partecipata indirettamente, in via generale, inserire il tipo di controllo esercitato dall'Amministrazione sulla "tramite".

NOME DEL CAMPO	Indicazioni per la compilazione
Tipo di controllo	controllo analogo congiunto

*Per la definizione di controllo si rinvia all'atto di [orientamento del 15 febbraio 2018](#) emanato della Struttura di indirizzo, monitoraggio e controllo sull'attuazione del TUSP e alla deliberazione della Corte dei conti, Sezioni riunite in sede di controllo, 20 giugno 2019, n. 11/SSRRCO/QMIG/19.

INFORMAZIONI ED ESITO PER LA RAZIONALIZZAZIONE

NOME DEL CAMPO	Indicazioni per la compilazione
Partecipazione ancora detenuta alla data di adozione del provvedimento	Si

Se la partecipazione è ancora detenuta alla data di adozione del provvedimento continuare con la compilazione dei campi di seguito riportati. Altrimenti, se la partecipazione non è più detenuta alla data di adozione del provvedimento, deve essere compilata la scheda "Partecipazione non più detenuta" in base alla tipologia della razionalizzazione realizzata.

Società controllata da una quotata	No
CF della società quotata controllante ⁽⁸⁾	
Denominazione della società quotata controllante ⁽⁸⁾	
La partecipata svolge un'attività di produzione di beni e servizi a favore dell'Amministrazione?	Si
Attività svolta dalla Partecipata	autoproduzione di beni o servizi strumentali all'ente o agli enti pubblici partecipanti o allo svolgimento delle loro funzioni (Art. 4, c. 2, lett. d)
Descrizione dell'attività	La società eroga servizi importanti per l'attività comunale, in particolare per quanto riguarda il settore legato al ciclo dell'acqua. In questi delicati servizi l'azienda ha dimostrato nel tempo un'elevata professionalità, acquisendo una notevole esperienza ed integrando le competenze non presenti nella dotazione comunale
Quota % di partecipazione detenuta dal soggetto privato ⁽⁹⁾	
Svolgimento di attività analoghe a quelle svolte da altre società (art.20, c.2 lett.c)	no
Necessità di contenimento dei costi di funzionamento (art.20, c.2 lett.f)	no
Necessità di aggregazione di società (art.20, c.2 lett.g)	no
L'Amministrazione ha fissato, con proprio provvedimento, obiettivi specifici sui costi di funzionamento della partecipata? (art.19, c. 5) ⁽¹⁰⁾	no

NOME DEL CAMPO	Indicazioni per la compilazione
Esito della revisione periodica ⁽¹¹⁾	mantenimento senza interventi
Modalità (razionalizzazione) ⁽¹²⁾	Scegliere un elemento.
Termine previsto per la razionalizzazione ⁽¹²⁾	
Dichiarazione di Cessione a titolo oneroso in Revisione straordinaria ⁽¹³⁾	Scegliere un elemento.
Applicazione dell'art.24, comma 5-ter ⁽¹⁴⁾ §	Scegliere un elemento.
Note*	Società in-house del Comune di Giustino

⁽⁹⁾ Compilare il campo solo se nel campo "Società controllata da una quotata" è stato scelto "sì".

⁽¹⁰⁾ Compilare il campo se "Attività svolta dalla Partecipata" precedentemente selezionata è "Realizzazione e gestione di opera pubblica ovvero organizzazione e gestione di servizio di interesse generale tramite PPP (Art.4, c.2, lett.c)".

⁽¹¹⁾ Compilare il campo se "Tipo di controllo" è stato selezionato elemento diverso da "nessuno".

⁽¹²⁾ La compilazione del campo non è richiesta per le società in liquidazione, per quelle soggette a procedure concorsuali e per i GAL.

⁽¹³⁾ Campo obbligatorio se per "Esito della revisione periodica" è stato selezionato "Razionalizzazione".

⁽¹⁴⁾ Nel campo l'Amministrazione deve specificare se nel provvedimento di revisione straordinaria, adottato ai sensi dell'art. 24 del TUSP, era stato indicato l'esito "Cessione a titolo oneroso". La compilazione non è richiesta se la società è in liquidazione, è soggetta a procedura concorsuale, è un GAL o nel caso in cui nel campo "Attività svolta dalla partecipata" sia stato selezionato "Coordinamento e attuazione patti territoriali e contratti d'area ex delibera CIPE 21/03/1997 (Art. 26, c.7) oppure "Gestione delle case da gioco – società già costituita e autorizzata alla data del 23/09/2016 (art. 26, c. 12 sexies)".

⁽¹⁵⁾ Nel campo l'Amministrazione deve dichiarare se la misura di cessione a titolo oneroso non è stata attuata ai sensi dell'art. 24, comma 5-ter. Il campo va compilato nel caso in cui la risposta al campo precedente "Dichiarazione di Cessione a titolo oneroso in Revisione straordinaria" sia Sì.

§ Nuovo campo rispetto alla rilevazione precedente.

* Campo con compilazione facoltativa.



SCHEDA DI RILEVAZIONE
PER LA
REVISIONE PERIODICA DELLE PARTECIPAZIONI
da approvarsi entro il 31/12/2023
(Art. 20, c. 1, TUSP)

Giudicarie Gas S.p.A.

Dati relativi alle partecipazioni detenute al
31/12/2022

DATI ANAGRAFICI DELLA PARTECIPATA

NOME DEL CAMPO	Indicazioni per la compilazione
Codice Fiscale	01722590229
Denominazione	Giudicarie Gas S.p.A.
Data di costituzione della partecipata	27/12/2000
Forma giuridica	Società per azioni
Tipo di fondazione	Scegliere un elemento.
Altra forma giuridica	
Stato di attività della partecipata	attiva
Data di inizio della procedura ⁽¹⁾	
Società con azioni quotate in mercati regolamentati ⁽²⁾	no
Società che ha emesso strumenti finanziari quotati in mercati regolamentati (ex TUSP) ⁽²⁾	no
La società è un GAL ⁽²⁾	no
La società è una "Società Benefit"	no

⁽¹⁾ Compilare solo se nel campo "stato di attività della partecipata" è stato indicato che sono in corso procedure di liquidazione oppure procedure concorsuali.

⁽²⁾ Nell'applicativo le società con azioni quotate e quelle emittenti strumenti finanziari quotati in mercati regolamentati ("società quotate ex TUSP") e i Gruppi di Azione Locale (GAL) sono individuati mediante elenchi ufficiali.

⁽³⁾ La "società benefit" è una società che nell'esercizio di una attività economica persegue, oltre allo scopo di dividerne gli utili, una o più finalità di beneficio comune e opera in modo responsabile, sostenibile e trasparente nei confronti di persone, comunità, territori e ambiente, beni ed attività culturali e sociali, enti e associazioni ed altri portatori di interesse. Tali finalità devono essere indicate specificatamente nell'oggetto sociale della società. La "società benefit" redige annualmente una relazione concernente il perseguimento del beneficio comune, da allegare al bilancio societario e da pubblicare nel proprio sito Internet (cfr. art. 1, commi 376 – 384, L. n. 208/2015).

SEDE LEGALE DELLA PARTECIPATA

NOME DEL CAMPO	Indicazioni per la compilazione
Stato	Italia
Provincia	Trento
Comune	Tione di Trento
CAP*	38079
Indirizzo*	Via Stenico, 11
Telefono*	0465-321066
FAX*	0465-324339
Email*	GIUDICARIEGAS@GIUDICARIEGAS.IT

*campo con compilazione facoltativa

SETTORE DI ATTIVITÀ DELLA PARTECIPATA

Indicare il settore ATECO rappresentativo dell'attività svolta. Nel caso in cui i settori siano più di uno, indicarli in ordine decrescente di importanza. Non è più richiesto indicare il peso di ciascuna attività.

La lista dei codici Ateco è disponibile al link <http://www.istat.it/it/strumenti/definizioni-e-classificazioni/ateco-2007>

NOME DEL CAMPO	Indicazioni per la compilazione
Attività 1	35.22 COSTRUZIONE RETI DISTRIBUZIONE GAS
Attività 2	
Attività 3	
Attività 4	

SCHEDA REVISIONE PERIODICA DELLE PARTECIPAZIONI DETENUTE AL 31.12.2022

ULTERIORI INFORMAZIONI SULLA PARTECIPATA*

NOME DEL CAMPO	Indicazioni per la compilazione
Società in house	no
Previsione nello statuto di limiti sul fatturato ⁽³⁾	no
Società contenuta nell'allegato A al D.Lgs. n. 175/2016	
Società a partecipazione pubblica di diritto singolare (art.1, c. 4, lett. A) [#]	no
Riferimento normativo società di diritto singolare ⁽³⁾	
La società adotta un sistema di contabilità analitica e separata per attività?	sì
Specificare se la disciplina applicata è stata dettata da:	ARERA
Società esclusa dall'applicazione dell'art. 4 con DPCM (art. 4, c. 9)	no
Società esclusa dall'applicazione dell'art. 4 con provvedimento del Presidente della Regione o delle Prov. Autonome (art. 4, c. 9)	no
Riferimento normativo atto esclusione ⁽⁴⁾	

* La compilazione della Sezione "Ulteriori Informazioni sulla partecipata" non è richiesta per "società quotate ex TUSP", se la società è un GAL oppure se lo stato di attività della società è "in liquidazione" o "soggetta a procedure concorsuali".

⁽⁴⁾ Compilare il campo solo se nel campo precedente è stato scelto "sì"

⁽⁵⁾ Compilare il campo solo se in uno dei campi precedenti è stato scelto "sì"

[#]Per la nozione giuridica di "società a partecipazione pubblica di diritto singolare" di cui all'art. 1, comma 4, del TUSP, si veda l'orientamento della Struttura di monitoraggio disponibile sul sito del DT al seguente link:

http://www.dt.tesoro.it/export/sites/sitodt/modules/documenti_it/patrimonio_pubblico/patrimonio_pa/Orientamento_del_18_novembre_2019_xSocietx_a_partecipazione_pubblica_di_diritto_singolarex_.pdf

DATI DI BILANCIO PER LA VERIFICA TUSP*

NOME DEL CAMPO	Anno 2022
Tipologia di attività svolta	Attività produttive di beni e servizi
Numero medio di dipendenti	2
Numero dei componenti dell'organo di amministrazione	5
Compenso dei componenti dell'organo di amministrazione	15.080
Numero dei componenti dell'organo di controllo	3
Compenso dei componenti dell'organo di controllo	10.483

NOME DEL CAMPO	2022	2021	2020	2019	2018
Approvazione bilancio	sì	sì	sì	sì	sì
Risultato d'esercizio	96.714,00	61.360,00	101.238,00	75.957,00	85.295,00

* La compilazione della Sezione "Dati di bilancio per la verifica TUSP" non è richiesta per le "società quotate ex TUSP", se lo stato di attività della società è "in liquidazione" o "soggetta a procedure concorsuali".

ATTENZIONE: l'applicativo richiede la compilazione esclusivamente di una delle seguenti quattro sotto-sezioni di "DATI DI BILANCIO PER LA VERIFICA TUSP".

1. Attività produttive di beni e servizi o Distretti tecnologici

Compilare la seguente sotto-sezione se la "Tipologia di attività svolta" dalla partecipata è: "Attività produttive di beni e servizi" o "Attività di promozione e sviluppo di progetti di ricerca finanziati (Distretti tecnologici)".

NOME DEL CAMPO	2022	2021	2020
A1) Ricavi delle vendite e delle prestazioni	499.717	477.810	521.923
A5) Altri Ricavi e Proventi	25.382	24.289	24.745
di cui Contributi in conto esercizio	25.382	24.286	23.535

2. Attività di Holding

Compilare la seguente sotto-sezione se la “*Tipologia di attività svolta*” dalla partecipata è: “**Attività consistenti nell’assunzione di partecipazioni in società esercenti attività diverse da quella creditizia e finanziaria (Holding)**”.

NOME DEL CAMPO	2022	2021	2020
A1) Ricavi delle vendite e delle prestazioni			
A5) Altri Ricavi e Proventi			
di cui Contributi in conto esercizio			
C15) Proventi da partecipazioni			
C16) Altri proventi finanziari			
C17 bis) Utili e perdite su cambi			
D18 a) Rettifiche di valore di attività finanziarie - Rivalutazioni di partecipazioni			

3. Attività bancarie e finanziarie

Compilare la seguente sotto-sezione se la “*Tipologia di attività svolta*” dalla partecipata è: “**Attività bancarie e finanziarie**”.

NOME DEL CAMPO	2022	2021	2020
Interessi attivi e proventi assimilati			
Commissioni attive			

4. Attività assicurative

Compilare la seguente sotto-sezione se la “*Tipologia di attività svolta*” dalla partecipata è: “**Attività assicurative**”.

NOME DEL CAMPO	2022	2021	2020
I.1 Conto Tecnico dei rami danni - Premi di competenza, al netto delle cessioni in riassicurazione			
I.3 Conto Tecnico dei rami danni - Altri proventi tecnici, al netto delle cessioni in riassicurazione			
II.1 Conto Tecnico dei rami vita - Premi dell'esercizio, al netto delle cessioni in riassicurazione			
II.4 Conto Tecnico dei rami vita - Altri proventi tecnici, al netto delle cessioni in riassicurazione			

QUOTA DI POSSESSO (quota diretta e/o indiretta)

NOME DEL CAMPO	Indicazioni per la compilazione
Tipologia di Partecipazione	Partecipazione diretta
Quota diretta ⁽⁵⁾	0,03%
Codice Fiscale Tramite ⁽⁶⁾	
Denominazione Tramite (organismo) ⁽⁶⁾	
Quota detenuta dalla Tramite nella società ⁽⁷⁾	

- (6) Se la partecipazione è diretta o sia diretta che indiretta, inserire la quota detenuta direttamente dall'Amministrazione nella società.
- (7) Compilare se per "Tipologia di Partecipazione" è stato indicato "Partecipazione Indiretta" o "Partecipazione diretta e indiretta". Inserire CF e denominazione dell'ultima tramite attraverso la quale la società è indirettamente partecipata dall'Amministrazione.
- (8) Inserire la quota di partecipazione che la "tramite" detiene nella società.

QUOTA DI POSSESSO – TIPO DI CONTROLLO

Indicare il tipo di controllo* esercitato dall'Amministrazione sulla partecipata. Ai fini del controllo è necessario tener conto, oltre che della quota diretta, anche di eventuali quote indirette detenute dall'Amministrazione nella partecipata.

Nel caso di società partecipata indirettamente, in via generale, inserire il tipo di controllo esercitato dall'Amministrazione sulla "tramite".

NOME DEL CAMPO	Indicazioni per la compilazione
Tipo di controllo	nessuno

*Per la definizione di controllo si rinvia all'atto di [orientamento del 15 febbraio 2018](#) emanato della Struttura di indirizzo, monitoraggio e controllo sull'attuazione del TUSP e alla deliberazione della Corte dei conti, Sezioni riunite in sede di controllo, 20 giugno 2019, n. 11/SSRRCO/QMIG/19.

INFORMAZIONI ED ESITO PER LA RAZIONALIZZAZIONE

NOME DEL CAMPO	Indicazioni per la compilazione
Partecipazione ancora detenuta alla data di adozione del provvedimento	Si

Se la partecipazione è ancora detenuta alla data di adozione del provvedimento continuare con la compilazione dei campi di seguito riportati. Altrimenti, se la partecipazione non è più detenuta alla data di adozione del provvedimento, deve essere compilata la scheda "Partecipazione non più detenuta" in base alla tipologia della razionalizzazione realizzata.

Società controllata da una quotata	No
CF della società quotata controllante ⁽⁸⁾	
Denominazione della società quotata controllante ⁽⁸⁾	
La partecipata svolge un'attività di produzione di beni e servizi a favore dell'Amministrazione?	No
Attività svolta dalla Partecipata	produzione di servizi economici di interesse generale a rete - affidato con procedura ad evidenza pubblica - anche fuori ambito territoriale di riferimento (art.4, c. 9bis)
Descrizione dell'attività	PRODUZIONE DI GAS, DISTRIBUZIONE DI COMBUSTIBILI GASSOSI MEDIANTE CONDOTTE
Quota % di partecipazione detenuta dal soggetto privato ⁽⁹⁾	
Svolgimento di attività analoghe a quelle svolte da altre società (art.20, c.2 lett.c)	no
Necessità di contenimento dei costi di funzionamento (art.20, c.2 lett.f)	no
Necessità di aggregazione di società (art.20, c.2 lett.g)	no
L'Amministrazione ha fissato, con proprio provvedimento, obiettivi specifici sui costi di funzionamento della partecipata? (art.19, c. 5) ⁽¹⁰⁾	no
Esito della revisione periodica ⁽¹¹⁾	mantenimento senza interventi
Modalità (razionalizzazione) ⁽¹²⁾	Scegliere un elemento.
Termine previsto per la razionalizzazione ⁽¹²⁾	

SCHEDA REVISIONE PERIODICA DELLE PARTECIPAZIONI DETENUTE AL 31.12.2022

NOME DEL CAMPO	Indicazioni per la compilazione
Dichiarazione di Cessione a titolo oneroso in Revisione straordinaria ⁽¹³⁾	Scegliere un elemento.
Applicazione dell'art.24, comma 5-ter ⁽¹⁴⁾ §	Scegliere un elemento.
Note*	Va posta l'attenzione sul fatto che il numero degli amministratori è superiore al numero dei dipendenti.

⁽⁹⁾ Compilare il campo solo se nel campo "Società controllata da una quotata" è stato scelto "sì".

⁽¹⁰⁾ Compilare il campo se "Attività svolta dalla Partecipata" precedentemente selezionata è "Realizzazione e gestione di opera pubblica ovvero organizzazione e gestione di servizio di interesse generale tramite PPP (Art.4, c.2, lett.c)".

⁽¹¹⁾ Compilare il campo se "Tipo di controllo" è stato selezionato elemento diverso da "nessuno".

⁽¹²⁾ La compilazione del campo non è richiesta per le società in liquidazione, per quelle soggette a procedure concorsuali e per i GAL.

⁽¹³⁾ Campo obbligatorio se per "Esito della revisione periodica" è stato selezionato "Razionalizzazione".

⁽¹⁴⁾ Nel campo l'Amministrazione deve specificare se nel provvedimento di revisione straordinaria, adottato ai sensi dell'art. 24 del TUSP, era stato indicato l'esito "Cessione a titolo oneroso". La compilazione non è richiesta se la società è in liquidazione, è soggetta a procedura concorsuale, è un GAL o nel caso in cui nel campo "Attività svolta dalla partecipata" sia stato selezionato "Coordinamento e attuazione patti territoriali e contratti d'area ex delibera CIPE 21/03/1997 (Art. 26, c.7) oppure "Gestione delle case da gioco – società già costituita e autorizzata alla data del 23/09/2016 (art. 26, c. 12 sexies)".

⁽¹⁵⁾ Nel campo l'Amministrazione deve dichiarare se la misura di cessione a titolo oneroso non è stata attuata ai sensi dell'art. 24, comma 5-ter. Il campo va compilato nel caso in cui la risposta al campo precedente "Dichiarazione di Cessione a titolo oneroso in Revisione straordinaria" sia Sì.

§ Nuovo campo rispetto alla rilevazione precedente.

* Campo con compilazione facoltativa.



SCHEDA DI RILEVAZIONE
PER LA
REVISIONE PERIODICA DELLE PARTECIPAZIONI
da approvarsi entro il 31/12/2023
(Art. 20, c. 1, TUSP)

Rendena Golf S.p.A.

Dati relativi alle partecipazioni detenute al
31/12/2022

DATI ANAGRAFICI DELLA PARTECIPATA

NOME DEL CAMPO	Indicazioni per la compilazione
Codice Fiscale	01371260223
Denominazione	RENDENA GOLF SPA
Data di costituzione della partecipata	1992
Forma giuridica	Società per azioni
Tipo di fondazione	Scegliere un elemento.
Altra forma giuridica	
Stato di attività della partecipata	attiva
Data di inizio della procedura ⁽¹⁾	
Società con azioni quotate in mercati regolamentati ⁽²⁾	
Società che ha emesso strumenti finanziari quotati in mercati regolamentati (ex TUSP) ⁽²⁾	
La società è un GAL ⁽²⁾	
La società è una "Società Benefit"	no

⁽¹⁾ Compilare solo se nel campo "stato di attività della partecipata" è stato indicato che sono in corso procedure di liquidazione oppure procedure concorsuali.

⁽²⁾ Nell'applicativo le società con azioni quotate e quelle emittenti strumenti finanziari quotati in mercati regolamentati ("società quotate ex TUSP") e i Gruppi di Azione Locale (GAL) sono individuati mediante elenchi ufficiali.

⁽³⁾ La "società benefit" è una società che nell'esercizio di una attività economica persegue, oltre allo scopo di dividerne gli utili, una o più finalità di beneficio comune e opera in modo responsabile, sostenibile e trasparente nei confronti di persone, comunità, territori e ambiente, beni ed attività culturali e sociali, enti e associazioni ed altri portatori di interesse. Tali finalità devono essere indicate specificatamente nell'oggetto sociale della società. La "società benefit" redige annualmente una relazione concernente il perseguimento del beneficio comune, da allegare al bilancio societario e da pubblicare nel proprio sito Internet (cfr. art. 1, commi 376 – 384, L. n. 208/2015).

SEDE LEGALE DELLA PARTECIPATA

NOME DEL CAMPO	Indicazioni per la compilazione
Stato	Italia
Provincia	Trento
Comune	Bocenago
CAP*	38080
Indirizzo*	VIA ALL'USCLA, 10
Telefono*	
FAX*	
Email*	RENDENAGOLF@PEC.IT

*campo con compilazione facoltativa

SETTORE DI ATTIVITÀ DELLA PARTECIPATA

Indicare il settore ATECO rappresentativo dell'attività svolta. Nel caso in cui i settori siano più di uno, indicarli in ordine decrescente di importanza. Non è più richiesto indicare il peso di ciascuna attività.

La lista dei codici Ateco è disponibile al link <http://www.istat.it/it/strumenti/definizioni-e-classificazioni/ateco-2007>

NOME DEL CAMPO	Indicazioni per la compilazione
Attività 1	82.99.99
Attività 2	
Attività 3	
Attività 4	

ULTERIORI INFORMAZIONI SULLA PARTECIPATA*

NOME DEL CAMPO	Indicazioni per la compilazione
Società in house	no
Previsione nello statuto di limiti sul fatturato ⁽³⁾	no
Società contenuta nell'allegato A al D.Lgs. n. 175/2016	
Società a partecipazione pubblica di diritto singolare (art.1, c. 4, lett. A) [#]	no
Riferimento normativo società di diritto singolare ⁽³⁾	
La società adotta un sistema di contabilità analitica e separata per attività?	no
Società esclusa dall'applicazione dell'art. 4 con DPCM (art. 4, c. 9)	no
Società esclusa dall'applicazione dell'art. 4 con provvedimento del Presidente della Regione o delle Prov. Autonome (art. 4, c. 9)	no
Riferimento normativo atto esclusione ⁽⁴⁾	

* La compilazione della Sezione "Ulteriori Informazioni sulla partecipata" non è richiesta per "società quotate ex TUSP", se la società è un GAL oppure se lo stato di attività della società è "in liquidazione" o "soggetta a procedure concorsuali".

⁽⁴⁾ Compilare il campo solo se nel campo precedente è stato scelto "sì"

⁽⁵⁾ Compilare il campo solo se in uno dei campi precedenti è stato scelto "sì"

[#] Per la nozione giuridica di "società a partecipazione pubblica di diritto singolare" di cui all'art. 1, comma 4, del TUSP, si veda l'orientamento della Struttura di monitoraggio disponibile sul sito del DT al seguente link:

http://www.dt.tesoro.it/export/sites/sitodt/modules/documenti_it/patrimonio_pubblico/patrimonio_pa/Orientamento_del_18_novembre_2019_xSocietx_a_partecipazione_pubblica_di_diritto_singolarex_.pdf

DATI DI BILANCIO PER LA VERIFICA TUSP*

NOME DEL CAMPO	Anno 2021
Tipologia di attività svolta	Attività produttive di beni e servizi
Numero medio di dipendenti	0
Numero dei componenti dell'organo di amministrazione	7
Compenso dei componenti dell'organo di amministrazione	0
Numero dei componenti dell'organo di controllo	3
Compenso dei componenti dell'organo di controllo	5.000

NOME DEL CAMPO	2022	2021	2020	2019	2018
Approvazione bilancio	sì	sì	sì	sì	sì
Risultato d'esercizio	-6.654	-7.012,00	-2,608,00	50.085,68	-57.469,58

* La compilazione della Sezione "Dati di bilancio per la verifica TUSP" non è richiesta per le "società quotate ex TUSP", se lo stato di attività della società è "in liquidazione" o "soggetta a procedure concorsuali".

ATTENZIONE: l'applicativo richiede la compilazione esclusivamente di una delle seguenti quattro sotto-sezioni di "DATI DI BILANCIO PER LA VERIFICA TUSP".

1. Attività produttive di beni e servizi o Distretti tecnologici

SCHEDA REVISIONE PERIODICA DELLE PARTECIPAZIONI DETENUTE AL 31.12.2022

Compilare la seguente sotto-sezione se la “*Tipologia di attività svolta*” dalla partecipata è: “Attività produttive di beni e servizi” o “**Attività di promozione e sviluppo di progetti di ricerca finanziati (Distretti tecnologici)**”.

NOME DEL CAMPO	2022	2021	2020
A1) Ricavi delle vendite e delle prestazioni	84.995	60.360,00	47.830,00
A5) Altri Ricavi e Proventi	2.740	24.053,00	26.878,00
di cui Contributi in conto esercizio	2.372	21.331,00	26.263,00

2. Attività di Holding

Compilare la seguente sotto-sezione se la “*Tipologia di attività svolta*” dalla partecipata è: “**Attività consistenti nell’assunzione di partecipazioni in società esercenti attività diverse da quella creditizia e finanziaria (Holding)**”.

NOME DEL CAMPO	2022	2021	2020
A1) Ricavi delle vendite e delle prestazioni			
A5) Altri Ricavi e Proventi			
di cui Contributi in conto esercizio			
C15) Proventi da partecipazioni			
C16) Altri proventi finanziari			
C17 bis) Utili e perdite su cambi			
D18 a) Rettifiche di valore di attività finanziarie - Rivalutazioni di partecipazioni			

3. Attività bancarie e finanziarie

Compilare la seguente sotto-sezione se la “*Tipologia di attività svolta*” dalla partecipata è: “**Attività bancarie e finanziarie**”.

NOME DEL CAMPO	2022	2021	2020
Interessi attivi e proventi assimilati			
Commissioni attive			

4. Attività assicurative

Compilare la seguente sotto-sezione se la “*Tipologia di attività svolta*” dalla partecipata è: “**Attività assicurative**”.

NOME DEL CAMPO	2022	2021	2020
I.1 Conto Tecnico dei rami danni - Premi di competenza, al netto delle cessioni in riassicurazione			
I.3 Conto Tecnico dei rami danni - Altri proventi tecnici, al netto delle cessioni in riassicurazione			
II.1 Conto Tecnico dei rami vita - Premi dell'esercizio, al netto delle cessioni in riassicurazione			
II.4 Conto Tecnico dei rami vita - Altri proventi tecnici, al netto delle cessioni in riassicurazione			

QUOTA DI POSSESSO (quota diretta e/o indiretta)

NOME DEL CAMPO	Indicazioni per la compilazione
Tipologia di Partecipazione	Partecipazione diretta
Quota diretta ⁽⁵⁾	0,35%
Codice Fiscale Tramite ⁽⁶⁾	

NOME DEL CAMPO	Indicazioni per la compilazione
Denominazione Tramite (organismo) ⁽⁶⁾	
Quota detenuta dalla Tramite nella società ⁽⁷⁾	

- ⁽⁶⁾ Se la partecipazione è diretta o sia diretta che indiretta, inserire la quota detenuta direttamente dall'Amministrazione nella società.
- ⁽⁷⁾ Compilare se per "Tipologia di Partecipazione" è stato indicato "Partecipazione Indiretta" o "Partecipazione diretta e indiretta". Inserire CF e denominazione dell'ultima tramite attraverso la quale la società è indirettamente partecipata dall'Amministrazione.
- ⁽⁸⁾ Inserire la quota di partecipazione che la "tramite" detiene nella società.

QUOTA DI POSSESSO – TIPO DI CONTROLLO

Indicare il tipo di controllo* esercitato dall'Amministrazione sulla partecipata. Ai fini del controllo è necessario tener conto, oltre che della quota diretta, anche di eventuali quote indirette detenute dall'Amministrazione nella partecipata. Nel caso di società partecipata indirettamente, in via generale, inserire il tipo di controllo esercitato dall'Amministrazione sulla "tramite".

NOME DEL CAMPO	Indicazioni per la compilazione
Tipo di controllo	nessuno

*Per la definizione di controllo si rinvia all'atto di [orientamento del 15 febbraio 2018](#) emanato della Struttura di indirizzo, monitoraggio e controllo sull'attuazione del TUSP e alla deliberazione della Corte dei conti, Sezioni riunite in sede di controllo, 20 giugno 2019, n. 11/SSRRCO/QMIG/19.

INFORMAZIONI ED ESITO PER LA RAZIONALIZZAZIONE

NOME DEL CAMPO	Indicazioni per la compilazione
Partecipazione ancora detenuta alla data di adozione del provvedimento	Si

Se la partecipazione è ancora detenuta alla data di adozione del provvedimento continuare con la compilazione dei campi di seguito riportati. Altrimenti, se la partecipazione non è più detenuta alla data di adozione del provvedimento, deve essere compilata la scheda "Partecipazione non più detenuta" in base alla tipologia della razionalizzazione realizzata.

Società controllata da una quotata	No
CF della società quotata controllante ⁽⁸⁾	
Denominazione della società quotata controllante ⁽⁸⁾	
La partecipata svolge un'attività di produzione di beni e servizi a favore dell'Amministrazione?	No
Attività svolta dalla Partecipata	produzione di un servizio di interesse generale (Art. 4, c. 2, lett. a)
Descrizione dell'attività	Gestione del campo da Golf Rendena
Quota % di partecipazione detenuta dal soggetto privato ⁽⁹⁾	81%
Svolgimento di attività analoghe a quelle svolte da altre società (art.20, c.2 lett.c)	no
Necessità di contenimento dei costi di funzionamento (art.20, c.2 lett.f)	si
Necessità di aggregazione di società (art.20, c.2 lett.g)	no
L'Amministrazione ha fissato, con proprio provvedimento, obiettivi specifici sui costi di funzionamento della partecipata? (art.19, c. 5) ⁽¹⁰⁾	no
Esito della revisione periodica ⁽¹¹⁾	mantenimento senza interventi
Modalità (razionalizzazione) ⁽¹²⁾	Scegliere un elemento.
Termine previsto per la razionalizzazione ⁽¹²⁾	
Dichiarazione di Cessione a titolo oneroso in Revisione straordinaria ⁽¹³⁾	Scegliere un elemento.

SCHEDA REVISIONE PERIODICA DELLE PARTECIPAZIONI DETENUTE AL 31.12.2022

NOME DEL CAMPO	Indicazioni per la compilazione
Applicazione dell'art.24, comma 5-ter ⁽¹⁴⁾ §	Scegliere un elemento.
Note*	<p>La società è stata costituita per realizzare un impianto sportivo per il golf, al fine di erogare i relativi servizi sportivi, per arricchire e riqualificare l'offerta turistica della Val Rendena. La promozione relativa ad un ambito ad alta vocazione turistica costituisce un'attività fondamentale per lo sviluppo socio-economico, e rappresenta un'occasione di crescita essenziale per la comunità di riferimento. Per tali motivazioni si ritiene che la società fornisca attività strettamente connesse alle finalità istituzionali di questa Amministrazione che ha un territorio contrassegnato da un'alta vocazione turistica. La società integra un esempio di impresa la cui presenza continua a costituire un volano per l'economia locale. La società non ha dipendenti in quanto esternalizza il servizio di gestione dell'impianto ad una Associazione locale. Il numero degli amministratori è elevato, superiore al numero dei dipendenti, per garantire la migliore rappresentatività del territorio: gli stessi comunque non percepiscono compensi. Nel corso del 2019 la società ha realizzato un utile. Nel corso del 2020 e 2021 si è registrata una perdita dovuta in buona parte alla pandemia da SARS Cov2. Nel 2022 la società ha registrato un'ulteriore perdita seppure molto modesta. Tuttavia i dati della gestione evidenziano un trend positivo che si combina con la forte solidità patrimoniale. La relazione prodotta dalla società e le indicazioni che emergono dai dati in possesso della stessa dimostrano il sostanziale pareggio d'esercizio nell'anno 2023, confermando il probabile raggiungimento di un equilibrio finanziario.</p> <p>Si aggiunge, a rafforzare e suffragare la volontà delle amministrazioni di continuare a mantenere la partecipazione nella società, pur affiancandola con un attivo e costante monitoraggio, il riferimento di cui alla disposizione normativa dettata dal D.L. 23/2020, art. 6. Sulla base di detta norma la perdita registrata dalla società Rendena Golf S.p.A. nell'anno 2020 può essere considerata ininfluente in quanto "sterilizzata" - vale a dire privata di conseguenze in relazione agli obblighi di riduzione del capitale sociale o di ricapitalizzazione - poiché evidenziatasi nell'anno di esplosione della pandemia da SARS Cov2 (prima e seconda ondata) con conseguente drastica compromissione di molte attività.</p>

⁽⁹⁾ Compilare il campo solo se nel campo "Società controllata da una quotata" è stato scelto "sì".

⁽¹⁰⁾ Compilare il campo se "Attività svolta dalla Partecipata" precedentemente selezionata è "Realizzazione e gestione di opera pubblica ovvero organizzazione e gestione di servizio di interesse generale tramite PPP (Art.4, c.2, lett.c)".

⁽¹¹⁾ Compilare il campo se "Tipo di controllo" è stato selezionato elemento diverso da "nessuno".

⁽¹²⁾ La compilazione del campo non è richiesta per le società in liquidazione, per quelle soggette a procedure concorsuali e per i GAL.

⁽¹³⁾ Campo obbligatorio se per "Esito della revisione periodica" è stato selezionato "Razionalizzazione".

⁽¹⁴⁾ Nel campo l'Amministrazione deve specificare se nel provvedimento di revisione straordinaria, adottato ai sensi dell'art. 24 del TUSP, era stato indicato l'esito "Cessione a titolo oneroso". La compilazione non è richiesta se la società è in liquidazione, è soggetta a procedura concorsuale, è un GAL o nel caso in cui nel campo "Attività svolta dalla partecipata" sia stato selezionato "Coordinamento e attuazione patti territoriali e contratti d'area ex delibera CIPE 21/03/1997 (Art. 26, c.7) oppure "Gestione delle case da gioco – società già costituita e autorizzata alla data del 23/09/2016 (art. 26, c. 12 sexies)".

⁽¹⁵⁾ Nel campo l'Amministrazione deve dichiarare se la misura di cessione a titolo oneroso non è stata attuata ai sensi dell'art. 24, comma 5-ter. Il campo va compilato nel caso in cui la risposta al campo precedente "Dichiarazione di Cessione a titolo oneroso in Revisione straordinaria" sia Sì.

§ Nuovo campo rispetto alla rilevazione precedente.

*Campo con compilazione facoltativa.



SCHEDA DI RILEVAZIONE
PER LA
REVISIONE PERIODICA DELLE PARTECIPAZIONI
da approvarsi entro il 31/12/2023
(Art. 20, c. 1, TUSP)

Terme Val Rendena S.p.A.

Dati relativi alle partecipazioni detenute al
31/12/2022

DATI ANAGRAFICI DELLA PARTECIPATA

NOME DEL CAMPO	Indicazioni per la compilazione
Codice Fiscale	01846020228
Denominazione	TERME VAL RENDENA SPA
Data di costituzione della partecipata	2003
Forma giuridica	Società per azioni
Tipo di fondazione	Scegliere un elemento.
Altra forma giuridica	
Stato di attività della partecipata	attiva
Data di inizio della procedura ⁽¹⁾	
Società con azioni quotate in mercati regolamentati ⁽²⁾	No
Società che ha emesso strumenti finanziari quotati in mercati regolamentati (ex TUSP) ⁽²⁾	No
La società è un GAL ⁽²⁾	No
La società è una "Società Benefit"	No

⁽¹⁾ Compilare solo se nel campo "stato di attività della partecipata" è stato indicato che sono in corso procedure di liquidazione oppure procedure concorsuali.

⁽²⁾ Nell'applicativo le società con azioni quotate e quelle emittenti strumenti finanziari quotati in mercati regolamentati ("società quotate ex TUSP") e i Gruppi di Azione Locale (GAL) sono individuati mediante elenchi ufficiali.

⁽³⁾ La "società benefit" è una società che nell'esercizio di una attività economica persegue, oltre allo scopo di dividerne gli utili, una o più finalità di beneficio comune e opera in modo responsabile, sostenibile e trasparente nei confronti di persone, comunità, territori e ambiente, beni ed attività culturali e sociali, enti e associazioni ed altri portatori di interesse. Tali finalità devono essere indicate specificatamente nell'oggetto sociale della società. La "società benefit" redige annualmente una relazione concernente il perseguimento del beneficio comune, da allegare al bilancio societario e da pubblicare nel proprio sito Internet (cfr. art. 1, commi 376 – 384, L. n. 208/2015).

SEDE LEGALE DELLA PARTECIPATA

NOME DEL CAMPO	Indicazioni per la compilazione
Stato	Italia
Provincia	Trento (TN)
Comune	Caderzone Terme
CAP*	38080
Indirizzo*	Via D.Chiesa 2
Telefono*	0465 806069
FAX*	
Email*	info@borgosalute.info

*campo con compilazione facoltativa

SETTORE DI ATTIVITÀ DELLA PARTECIPATA

Indicare il settore ATECO rappresentativo dell'attività svolta. Nel caso in cui i settori siano più di uno, indicarli in ordine decrescente di importanza. Non è più richiesto indicare il peso di ciascuna attività.

La lista dei codici Ateco è disponibile al link <http://www.istat.it/it/strumenti/definizioni-e-classificazioni/ateco-2007>

NOME DEL CAMPO	Indicazioni per la compilazione
Attività 1	96.04.20
Attività 2	
Attività 3	
Attività 4	

ULTERIORI INFORMAZIONI SULLA PARTECIPATA *

NOME DEL CAMPO	Indicazioni per la compilazione
Società in house	no
Previsione nello statuto di limiti sul fatturato ⁽³⁾	no
Società contenuta nell'allegato A al D.Lgs. n. 175/2016	
Società a partecipazione pubblica di diritto singolare (art.1, c. 4, lett. A) #	no
Riferimento normativo società di diritto singolare ⁽³⁾	
La società adotta un sistema di contabilità analitica e separata per attività?	no
Società esclusa dall'applicazione dell'art. 4 con DPCM (art. 4, c. 9)	no
Società esclusa dall'applicazione dell'art. 4 con provvedimento del Presidente della Regione o delle Prov. Autonome (art. 4, c. 9)	no
Riferimento normativo atto esclusione ⁽⁴⁾	

* La compilazione della Sezione "Ulteriori Informazioni sulla partecipata" non è richiesta per "società quotate ex TUSP", se la società è un GAL oppure se lo stato di attività della società è "in liquidazione" o "soggetta a procedure concorsuali".

⁽⁴⁾ Compilare il campo solo se nel campo precedente è stato scelto "sì"

⁽⁵⁾ Compilare il campo solo se in uno dei campi precedenti è stato scelto "sì"

Per la nozione giuridica di "società a partecipazione pubblica di diritto singolare" di cui all'art. 1, comma 4, del TUSP, si veda l'orientamento della Struttura di monitoraggio disponibile sul sito del DT al seguente link:

http://www.dt.tesoro.it/export/sites/sitodt/modules/documenti_it/patrimonio_pubblico/patrimonio_pa/Orientamento_del_18_novembre_2019_xSocietx_a_partecipazione_pubblica_di_diritto_singolarex_.pdf

DATI DI BILANCIO PER LA VERIFICA TUSP *

NOME DEL CAMPO	Anno 2021
Tipologia di attività svolta	Attività produttive di beni e servizi
Numero medio di dipendenti	7
Numero dei componenti dell'organo di amministrazione	3
Compenso dei componenti dell'organo di amministrazione	0
Numero dei componenti dell'organo di controllo	6
Compenso dei componenti dell'organo di controllo	9.360

NOME DEL CAMPO	2022	2021	2020	2019	2018
Approvazione bilancio	sì	sì	sì	sì	sì
Risultato d'esercizio	1.903	4.980,00	8,345,00	4.903,00	-33.943,00

* La compilazione della Sezione "Dati di bilancio per la verifica TUSP" non è richiesta per le "società quotate ex TUSP", se lo stato di attività della società è "in liquidazione" o "soggetta a procedure concorsuali".

ATTENZIONE: l'applicativo richiede la compilazione esclusivamente di una delle seguenti quattro sotto-sezioni di "DATI DI BILANCIO PER LA VERIFICA TUSP".

1. Attività produttive di beni e servizi o Distretti tecnologici

Compilare la seguente sotto-sezione se la "Tipologia di attività svolta" dalla partecipata è: "Attività produttive di beni e servizi" o "Attività di promozione e sviluppo di progetti di ricerca finanziati (Distretti tecnologici)".

SCHEDA REVISIONE PERIODICA DELLE PARTECIPAZIONI DETENUTE AL 31.12.2022

NOME DEL CAMPO	2022	2021	2020
A1) Ricavi delle vendite e delle prestazioni	410.589	325.633	250.214
A5) Altri Ricavi e Proventi	25.178	57.966	67.349
di cui Contributi in conto esercizio	17.878	54.749	65.253

2. Attività di Holding

Compilare la seguente sotto-sezione se la “*Tipologia di attività svolta*” dalla partecipata è: “**Attività consistenti nell’assunzione di partecipazioni in società esercenti attività diverse da quella creditizia e finanziaria (Holding)**”.

NOME DEL CAMPO	2022	2021	2020
A1) Ricavi delle vendite e delle prestazioni			
A5) Altri Ricavi e Proventi			
di cui Contributi in conto esercizio			
C15) Proventi da partecipazioni			
C16) Altri proventi finanziari			
C17 bis) Utili e perdite su cambi			
D18 a) Rettifiche di valore di attività finanziarie - Rivalutazioni di partecipazioni			

3. Attività bancarie e finanziarie

Compilare la seguente sotto-sezione se la “*Tipologia di attività svolta*” dalla partecipata è: “**Attività bancarie e finanziarie**”.

NOME DEL CAMPO	2022	2021	2020
Interessi attivi e proventi assimilati			
Commissioni attive			

4. Attività assicurative

Compilare la seguente sotto-sezione se la “*Tipologia di attività svolta*” dalla partecipata è: “**Attività assicurative**”.

NOME DEL CAMPO	2022	2021	2020
I.1 Conto Tecnico dei rami danni - Premi di competenza, al netto delle cessioni in riassicurazione			
I.3 Conto Tecnico dei rami danni - Altri proventi tecnici, al netto delle cessioni in riassicurazione			
II.1 Conto Tecnico dei rami vita - Premi dell'esercizio, al netto delle cessioni in riassicurazione			
II.4 Conto Tecnico dei rami vita - Altri proventi tecnici, al netto delle cessioni in riassicurazione			

QUOTA DI POSSESSO (quota diretta e/o indiretta)

NOME DEL CAMPO	Indicazioni per la compilazione
Tipologia di Partecipazione	Partecipazione diretta
Quota diretta ⁽⁵⁾	0,19%
Codice Fiscale Tramite ⁽⁶⁾	
Denominazione Tramite (organismo) ⁽⁶⁾	
Quota detenuta dalla Tramite nella società ⁽⁷⁾	

- (6) Se la partecipazione è diretta o sia diretta che indiretta, inserire la quota detenuta direttamente dall'Amministrazione nella società.
- (7) Compilare se per "Tipologia di Partecipazione" è stato indicato "Partecipazione Indiretta" o "Partecipazione diretta e indiretta". Inserire CF e denominazione dell'ultima tramite attraverso la quale la società è indirettamente partecipata dall'Amministrazione.
- (8) Inserire la quota di partecipazione che la "tramite" detiene nella società.

QUOTA DI POSSESSO – TIPO DI CONTROLLO

Indicare il tipo di controllo* esercitato dall'Amministrazione sulla partecipata. Ai fini del controllo è necessario tener conto, oltre che della quota diretta, anche di eventuali quote indirette detenute dall'Amministrazione nella partecipata.

Nel caso di società partecipata indirettamente, in via generale, inserire il tipo di controllo esercitato dall'Amministrazione sulla "tramite".

NOME DEL CAMPO	Indicazioni per la compilazione
Tipo di controllo	nessuno

*Per la definizione di controllo si rinvia all'atto di [orientamento del 15 febbraio 2018](#) emanato della Struttura di indirizzo, monitoraggio e controllo sull'attuazione del TUSP e alla deliberazione della Corte dei conti, Sezioni riunite in sede di controllo, 20 giugno 2019, n. 11/SSRRCO/QMIG/19.

INFORMAZIONI ED ESITO PER LA RAZIONALIZZAZIONE

NOME DEL CAMPO	Indicazioni per la compilazione
Partecipazione ancora detenuta alla data di adozione del provvedimento	Si

Se la partecipazione è ancora detenuta alla data di adozione del provvedimento continuare con la compilazione dei campi di seguito riportati. Altrimenti, se la partecipazione non è più detenuta alla data di adozione del provvedimento, deve essere compilata la scheda "Partecipazione non più detenuta" in base alla tipologia della razionalizzazione realizzata.

Società controllata da una quotata	No
CF della società quotata controllante ⁽⁸⁾	
Denominazione della società quotata controllante ⁽⁸⁾	
La partecipata svolge un'attività di produzione di beni e servizi a favore dell'Amministrazione?	Si
Attività svolta dalla Partecipata	produzione di un servizio di interesse generale (Art. 4, c. 2, lett. a)
Descrizione dell'attività	Gestione stabilimento termale
Quota % di partecipazione detenuta dal soggetto privato ⁽⁹⁾	28%
Svolgimento di attività analoghe a quelle svolte da altre società (art.20, c.2 lett.c)	no
Necessità di contenimento dei costi di funzionamento (art.20, c.2 lett.f)	no
Necessità di aggregazione di società (art.20, c.2 lett.g)	no
L'Amministrazione ha fissato, con proprio provvedimento, obiettivi specifici sui costi di funzionamento della partecipata? (art.19, c. 5) ⁽¹⁰⁾	no
Esito della revisione periodica ⁽¹¹⁾	mantenimento senza interventi
Modalità (razionalizzazione) ⁽¹²⁾	Scegliere un elemento.
Termine previsto per la razionalizzazione ⁽¹²⁾	

NOME DEL CAMPO	Indicazioni per la compilazione
Dichiarazione di Cessione a titolo oneroso in Revisione straordinaria ⁽¹³⁾	Scegliere un elemento.
Applicazione dell'art.24, comma 5-ter ⁽¹⁴⁾ §	Scegliere un elemento.
Note*	La società ha lo scopo di gestire lo stabilimento termale di Caderzone Terme. E' interesse dei Comuni quello di erogare il servizio termale contribuendo così alla salute del benessere psicofisico innanzitutto dei residenti (che possono beneficiare, grazie alla partecipazione pubblica, di particolari agevolazioni per l'accesso agli stessi) e di valorizzare l'offerta turistica della Val Rendena in modo da favorire lo sviluppo sociale ed economico del territorio in ossequio all'art. 1 della L.P. 6/2011 e a salvaguardare la salute della persona. L'attività svolta dalla società si pone in rapporto di stretta necessità per il perseguimento dell'attività istituzionale del Comune.

⁽⁹⁾ Compilare il campo solo se nel campo "Società controllata da una quotata" è stato scelto "sì".

⁽¹⁰⁾ Compilare il campo se "Attività svolta dalla Partecipata" precedentemente selezionata è "Realizzazione e gestione di opera pubblica ovvero organizzazione e gestione di servizio di interesse generale tramite PPP (Art.4, c.2, lett.c)".

⁽¹¹⁾ Compilare il campo se "Tipo di controllo" è stato selezionato elemento diverso da "nessuno".

⁽¹²⁾ La compilazione del campo non è richiesta per le società in liquidazione, per quelle soggette a procedure concorsuali e per i GAL.

⁽¹³⁾ Campo obbligatorio se per "Esito della revisione periodica" è stato selezionato "Razionalizzazione".

⁽¹⁴⁾ Nel campo l'Amministrazione deve specificare se nel provvedimento di revisione straordinaria, adottato ai sensi dell'art. 24 del TUSP, era stato indicato l'esito "Cessione a titolo oneroso". La compilazione non è richiesta se la società è in liquidazione, è soggetta a procedura concorsuale, è un GAL o nel caso in cui nel campo "Attività svolta dalla partecipata" sia stato selezionato "Coordinamento e attuazione patti territoriali e contratti d'area ex delibera CIPE 21/03/1997 (Art. 26, c.7) oppure "Gestione delle case da gioco – società già costituita e autorizzata alla data del 23/09/2016 (art. 26, c. 12 sexies)".

⁽¹⁵⁾ Nel campo l'Amministrazione deve dichiarare se la misura di cessione a titolo oneroso non è stata attuata ai sensi dell'art. 24, comma 5-ter. Il campo va compilato nel caso in cui la risposta al campo precedente "Dichiarazione di Cessione a titolo oneroso in Revisione straordinaria" sia Sì.

§ Nuovo campo rispetto alla rilevazione precedente.

*Campo con compilazione facoltativa.



SCHEDA DI RILEVAZIONE
PER LA
REVISIONE PERIODICA DELLE PARTECIPAZIONI
da approvarsi entro il 31/12/2023
(Art. 20, c. 1, TUSP)

TREGAS S.R.L.

Dati relativi alle partecipazioni detenute al
31/12/2022

DATI ANAGRAFICI DELLA PARTECIPATA

NOME DEL CAMPO	Indicazioni per la compilazione
Codice Fiscale	02031010222
Denominazione	TREGAS S.R.L
Data di costituzione della partecipata	2007
Forma giuridica	Società a responsabilità limitata
Tipo di fondazione	Scegliere un elemento.
Altra forma giuridica	
Stato di attività della partecipata	attiva
Data di inizio della procedura ⁽¹⁾	
Società con azioni quotate in mercati regolamentati ⁽²⁾	no
Società che ha emesso strumenti finanziari quotati in mercati regolamentati (ex TUSP) ⁽²⁾	no
La società è un GAL ⁽²⁾	no
La società è una "Società Benefit"	no

⁽¹⁾ Compilare solo se nel campo "stato di attività della partecipata" è stato indicato che sono in corso procedure di liquidazione oppure procedure concorsuali.

⁽²⁾ Nell'applicativo le società con azioni quotate e quelle emittenti strumenti finanziari quotati in mercati regolamentati ("società quotate ex TUSP") e i Gruppi di Azione Locale (GAL) sono individuati mediante elenchi ufficiali.

⁽³⁾ La "società benefit" è una società che nell'esercizio di una attività economica persegue, oltre allo scopo di dividerne gli utili, una o più finalità di beneficio comune e opera in modo responsabile, sostenibile e trasparente nei confronti di persone, comunità, territori e ambiente, beni ed attività culturali e sociali, enti e associazioni ed altri portatori di interesse. Tali finalità devono essere indicate specificatamente nell'oggetto sociale della società. La "società benefit" redige annualmente una relazione concernente il perseguimento del beneficio comune, da allegare al bilancio societario e da pubblicare nel proprio sito Internet (cfr. art. 1, commi 376 – 384, L. n. 208/2015).

SEDE LEGALE DELLA PARTECIPATA

NOME DEL CAMPO	Indicazioni per la compilazione
Stato	Italia
Provincia	TRENTO
Comune	TIONE DI TRENTO
CAP*	38079
Indirizzo*	VIA STENICO 11
Telefono*	0465321066
FAX*	0465324239
Email*	tregas@pec.it

*campo con compilazione facoltativa

SETTORE DI ATTIVITÀ DELLA PARTECIPATA

Indicare il settore ATECO rappresentativo dell'attività svolta. Nel caso in cui i settori siano più di uno, indicarli in ordine decrescente di importanza. Non è più richiesto indicare il peso di ciascuna attività.

La lista dei codici Ateco è disponibile al link <http://www.istat.it/it/strumenti/definizioni-e-classificazioni/ateco-2007>

NOME DEL CAMPO	Indicazioni per la compilazione
Attività 1	GESTIONE DI PARTECIPAZIONI IN ALTRE SOCIETÀ'
Attività 2	100
Attività 3	
Attività 4	

ULTERIORI INFORMAZIONI SULLA PARTECIPATA *

NOME DEL CAMPO	Indicazioni per la compilazione
Società in house	no
Previsione nello statuto di limiti sul fatturato ⁽³⁾	no
Società contenuta nell'allegato A al D.Lgs. n. 175/2016	
Società a partecipazione pubblica di diritto singolare (art.1, c. 4, lett. A) #	no
Riferimento normativo società di diritto singolare ⁽³⁾	
La società adotta un sistema di contabilità analitica e separata per attività?	no
Società esclusa dall'applicazione dell'art. 4 con DPCM (art. 4, c. 9)	no
Società esclusa dall'applicazione dell'art. 4 con provvedimento del Presidente della Regione o delle Prov. Autonome (art. 4, c. 9)	no
Riferimento normativo atto esclusione ⁽⁴⁾	

* La compilazione della Sezione "Ulteriori Informazioni sulla partecipata" non è richiesta per "società quotate ex TUSP", se la società è un GAL oppure se lo stato di attività della società è "in liquidazione" o "soggetta a procedure concorsuali".

⁽⁴⁾ Compilare il campo solo se nel campo precedente è stato scelto "sì"

⁽⁵⁾ Compilare il campo solo se in uno dei campi precedenti è stato scelto "sì"

Per la nozione giuridica di "società a partecipazione pubblica di diritto singolare" di cui all'art. 1, comma 4, del TUSP, si veda l'orientamento della Struttura di monitoraggio disponibile sul sito del DT al seguente link:

http://www.dt.tesoro.it/export/sites/sitodt/modules/documenti_it/patrimonio_pubblico/patrimonio_pa/Orientamento_del_18_novembre_2019_xSocietx_a_partecipazione_pubblica_di_diritto_singolarex.pdf

DATI DI BILANCIO PER LA VERIFICA TUSP *

NOME DEL CAMPO	Anno 2021
Tipologia di attività svolta	Attività consistenti nell'assunzione di partecipazioni in società esercenti attività diverse da quella creditizia e finanziaria (Holding)
Numero medio di dipendenti	0
Numero dei componenti dell'organo di amministrazione	1
Compenso dei componenti dell'organo di amministrazione	0
Numero dei componenti dell'organo di controllo	1
Compenso dei componenti dell'organo di controllo	5.333,00

NOME DEL CAMPO	2022	2021	2020	2019	2018
Approvazione bilancio	sì	sì	sì	sì	sì
Risultato d'esercizio	109.775	57.194	91.599	125.414	€ 93.512

* La compilazione della Sezione "Dati di bilancio per la verifica TUSP" non è richiesta per le "società quotate ex TUSP", se lo stato di attività della società è "in liquidazione" o "soggetta a procedure concorsuali".

ATTENZIONE: l'applicativo richiede la compilazione esclusivamente di una delle seguenti quattro sotto-sezioni di "DATI DI BILANCIO PER LA VERIFICA TUSP".

1. Attività produttive di beni e servizi o Distretti tecnologici

Compilare la seguente sotto-sezione se la “*Tipologia di attività svolta*” dalla partecipata è: “Attività produttive di beni e servizi” o “**Attività di promozione e sviluppo di progetti di ricerca finanziati (Distretti tecnologici)**”.

NOME DEL CAMPO	2022	2021	2020
A1) Ricavi delle vendite e delle prestazioni			
A5) Altri Ricavi e Proventi			
di cui Contributi in conto esercizio			

2. Attività di Holding

Compilare la seguente sotto-sezione se la “*Tipologia di attività svolta*” dalla partecipata è: “**Attività consistenti nell’assunzione di partecipazioni in società esercenti attività diverse da quella creditizia e finanziaria (Holding)**”.

NOME DEL CAMPO	2022	2021	2020
A1) Ricavi delle vendite e delle prestazioni	0,00	0,00	0,00
A5) Altri Ricavi e Proventi	6	2.000,00	0,00
di cui Contributi in conto esercizio	0	2.000,00	0,00
C15) Proventi da partecipazioni	124.320	68.040,00	104.160,00
C16) Altri proventi finanziari	759	1.318,00	578,00
C17 bis) Utili e perdite su cambi	0	0,00	0,00
D18 a) Rettifiche di valore di attività finanziarie - Rivalutazioni di partecipazioni	0	0,00	0,00

3. Attività bancarie e finanziarie

Compilare la seguente sotto-sezione se la “*Tipologia di attività svolta*” dalla partecipata è: “**Attività bancarie e finanziarie**”.

NOME DEL CAMPO	2022	2021	2020
Interessi attivi e proventi assimilati			
Commissioni attive			

4. Attività assicurative

Compilare la seguente sotto-sezione se la “*Tipologia di attività svolta*” dalla partecipata è: “**Attività assicurative**”.

NOME DEL CAMPO	2022	2021	2020
I.1 Conto Tecnico dei rami danni - Premi di competenza, al netto delle cessioni in riassicurazione			
I.3 Conto Tecnico dei rami danni - Altri proventi tecnici, al netto delle cessioni in riassicurazione			
II.1 Conto Tecnico dei rami vita - Premi dell'esercizio, al netto delle cessioni in riassicurazione			
II.4 Conto Tecnico dei rami vita - Altri proventi tecnici, al netto delle cessioni in riassicurazione			

QUOTA DI POSSESSO (quota diretta e/o indiretta)

NOME DEL CAMPO	Indicazioni per la compilazione
Tipologia di Partecipazione	Partecipazione diretta
Quota diretta ⁽⁵⁾	0,02%
Codice Fiscale Tramite ⁽⁶⁾	
Denominazione Tramite (organismo) ⁽⁶⁾	
Quota detenuta dalla Tramite nella società ⁽⁷⁾	

⁽⁶⁾ Se la partecipazione è diretta o sia diretta che indiretta, inserire la quota detenuta direttamente dall'Amministrazione nella società.

⁽⁷⁾ Compilare se per "Tipologia di Partecipazione" è stato indicato "Partecipazione Indiretta" o "Partecipazione diretta e indiretta". Inserire CF e denominazione dell'ultima tramite attraverso la quale la società è indirettamente partecipata dall'Amministrazione.

⁽⁸⁾ Inserire la quota di partecipazione che la "tramite" detiene nella società.

QUOTA DI POSSESSO – TIPO DI CONTROLLO

Indicare il tipo di controllo* esercitato dall'Amministrazione sulla partecipata. Ai fini del controllo è necessario tener conto, oltre che della quota diretta, anche di eventuali quote indirette detenute dall'Amministrazione nella partecipata.

Nel caso di società partecipata indirettamente, in via generale, inserire il tipo di controllo esercitato dall'Amministrazione sulla "tramite".

NOME DEL CAMPO	Indicazioni per la compilazione
Tipo di controllo	controllo analogo congiunto

*Per la definizione di controllo si rinvia all'atto di [orientamento del 15 febbraio 2018](#) emanato della Struttura di indirizzo, monitoraggio e controllo sull'attuazione del TUSP e alla deliberazione della Corte dei conti, Sezioni riunite in sede di controllo, 20 giugno 2019, n. 11/SSRRCO/QMIG/19.

INFORMAZIONI ED ESITO PER LA RAZIONALIZZAZIONE

NOME DEL CAMPO	Indicazioni per la compilazione
Partecipazione ancora detenuta alla data di adozione del provvedimento	Si

Se la partecipazione è ancora detenuta alla data di adozione del provvedimento continuare con la compilazione dei campi di seguito riportati. Altrimenti, se la partecipazione non è più detenuta alla data di adozione del provvedimento, deve essere compilata la scheda "Partecipazione non più detenuta" in base alla tipologia della razionalizzazione realizzata.

Società controllata da una quotata	No
CF della società quotata controllante ⁽⁸⁾	
Denominazione della società quotata controllante ⁽⁸⁾	
La partecipata svolge un'attività di produzione di beni e servizi a favore dell'Amministrazione?	No
Attività svolta dalla Partecipata	attività diversa dalle precedenti
Descrizione dell'attività	Gestione finanziaria della partecipazione in società aventi ad oggetto la costruzione di reti di distribuzione gas fino al punto di consegna dell'erogazione del gas stesso
Quota % di partecipazione detenuta dal soggetto privato ⁽⁹⁾	
Svolgimento di attività analoghe a quelle svolte da altre società (art.20, c.2 lett.c)	no

NOME DEL CAMPO	Indicazioni per la compilazione
Necessità di contenimento dei costi di funzionamento (art.20, c.2 lett.f)	no
Necessità di aggregazione di società (art.20, c.2 lett.g)	no
L'Amministrazione ha fissato, con proprio provvedimento, obiettivi specifici sui costi di funzionamento della partecipata? (art.19, c. 5) ⁽¹⁰⁾	no
Esito della revisione periodica ⁽¹¹⁾	mantenimento senza interventi
Modalità (razionalizzazione) ⁽¹²⁾	Scegliere un elemento.
Termine previsto per la razionalizzazione ⁽¹²⁾	
Dichiarazione di Cessione a titolo oneroso in Revisione straordinaria ⁽¹³⁾	Scegliere un elemento.
Applicazione dell'art.24, comma 5-ter ⁽¹⁴⁾ §	Scegliere un elemento.
Note*	La società non ha dipendenti in quanto, di fatto, si occupa di partecipazione azionaria in una società di trasporto gas (Retragas). La normativa provinciale (art.18 c. 3 bis 1 LP 10/2/2005 n. 1 e s.m.) prevede che per le società che hanno quale oggetto sociale la gestione di partecipazioni societarie l'assenza di dipendenti non è causa di razionalizzazione. La mancanza di fatturato è connessa al fatto che la società gestisce unicamente una partecipazione azionaria, introita il dividendo quale utile e lo distribuisce ai soci. Si è in attesa dell'attuazione del Piano energetico ambientale provinciale 2013 - 2020 nel quale è previsto l'ampliamento della rete di distribuzione del gas anche da Tione di Trento fino a Pinzolo. Non si ravvisano motivi di dismissione o razionalizzazione trattandosi di società che genera utile per i Comuni soci.

⁽⁹⁾ Compilare il campo solo se nel campo "Società controllata da una quotata" è stato scelto "sì".

⁽¹⁰⁾ Compilare il campo se "Attività svolta dalla Partecipata" precedentemente selezionata è "Realizzazione e gestione di opera pubblica ovvero organizzazione e gestione di servizio di interesse generale tramite PPP (Art.4, c.2, lett.c)".

⁽¹¹⁾ Compilare il campo se "Tipo di controllo" è stato selezionato elemento diverso da "nessuno".

⁽¹²⁾ La compilazione del campo non è richiesta per le società in liquidazione, per quelle soggette a procedure concorsuali e per i GAL.

⁽¹³⁾ Campo obbligatorio se per "Esito della revisione periodica" è stato selezionato "Razionalizzazione".

⁽¹⁴⁾ Nel campo l'Amministrazione deve specificare se nel provvedimento di revisione straordinaria, adottato ai sensi dell'art. 24 del TUSP, era stato indicato l'esito "Cessione a titolo oneroso". La compilazione non è richiesta se la società è in liquidazione, è soggetta a procedura concorsuale, è un GAL o nel caso in cui nel campo "Attività svolta dalla partecipata" sia stato selezionato "Coordinamento e attuazione patti territoriali e contratti d'area ex delibera CIPE 21/03/1997 (Art. 26, c.7) oppure "Gestione delle case da gioco – società già costituita e autorizzata alla data del 23/09/2016 (art. 26, c. 12 sexies)".

⁽¹⁵⁾ Nel campo l'Amministrazione deve dichiarare se la misura di cessione a titolo oneroso non è stata attuata ai sensi dell'art. 24, comma 5-ter. Il campo va compilato nel caso in cui la risposta al campo precedente "Dichiarazione di Cessione a titolo oneroso in Revisione straordinaria" sia Sì.

§ Nuovo campo rispetto alla rilevazione precedente.

*Campo con compilazione facoltativa.



SCHEDA DI RILEVAZIONE
PER LA
REVISIONE PERIODICA DELLE PARTECIPAZIONI
da approvarsi entro il 31/12/2023
(Art. 20, c. 1, TUSP)

Funivie Pinzolo S.p.A.

Dati relativi alle partecipazioni detenute al
31/12/2022

DATI ANAGRAFICI DELLA PARTECIPATA

NOME DEL CAMPO	Indicazioni per la compilazione
Codice Fiscale	00180360224
Denominazione	FUNIVIE PINZOLO SPA
Data di costituzione della partecipata	1968
Forma giuridica	Società per azioni
Tipo di fondazione	Scegliere un elemento.
Altra forma giuridica	
Stato di attività della partecipata	attiva
Data di inizio della procedura ⁽¹⁾	
Società con azioni quotate in mercati regolamentati ⁽²⁾	
Società che ha emesso strumenti finanziari quotati in mercati regolamentati (ex TUSP) ⁽²⁾	
La società è un GAL ⁽²⁾	
La società è una "Società Benefit"	no

⁽¹⁾ Compilare solo se nel campo "stato di attività della partecipata" è stato indicato che sono in corso procedure di liquidazione oppure procedure concorsuali.

⁽²⁾ Nell'applicativo le società con azioni quotate e quelle emittenti strumenti finanziari quotati in mercati regolamentati ("società quotate ex TUSP") e i Gruppi di Azione Locale (GAL) sono individuati mediante elenchi ufficiali.

⁽³⁾ La "società benefit" è una società che nell'esercizio di una attività economica persegue, oltre allo scopo di dividerne gli utili, una o più finalità di beneficio comune e opera in modo responsabile, sostenibile e trasparente nei confronti di persone, comunità, territori e ambiente, beni ed attività culturali e sociali, enti e associazioni ed altri portatori di interesse. Tali finalità devono essere indicate specificatamente nell'oggetto sociale della società. La "società benefit" redige annualmente una relazione concernente il perseguimento del beneficio comune, da allegare al bilancio societario e da pubblicare nel proprio sito Internet (cfr. art. 1, commi 376 – 384, L. n. 208/2015).

SEDE LEGALE DELLA PARTECIPATA

NOME DEL CAMPO	Indicazioni per la compilazione
Stato	Italia
Provincia	TRENTO
Comune	PINZOLO
CAP*	38086
Indirizzo*	VIA BOLOGNINI, 84
Telefono*	0465-501256
FAX*	0465-503585
Email*	amministrazione@funiviepinzolo.it

*campo con compilazione facoltativa

SETTORE DI ATTIVITÀ DELLA PARTECIPATA

Indicare il settore ATECO rappresentativo dell'attività svolta. Nel caso in cui i settori siano più di uno, indicarli in ordine decrescente di importanza. Non è più richiesto indicare il peso di ciascuna attività.

La lista dei codici Ateco è disponibile al link <http://www.istat.it/it/strumenti/definizioni-e-classificazioni/ateco-2007>

NOME DEL CAMPO	Indicazioni per la compilazione
Attività 1	49.39.01 Gestione di funicolari, skilift e seggiovie se non facenti parte dei sistemi di transito urbano o sub urbano.
Attività 2	
Attività 3	
Attività 4	

ULTERIORI INFORMAZIONI SULLA PARTECIPATA *

NOME DEL CAMPO	Indicazioni per la compilazione
Società in house	no
Previsione nello statuto di limiti sul fatturato ⁽³⁾	no
Società contenuta nell'allegato A al D.Lgs. n. 175/2016	no
Società a partecipazione pubblica di diritto singolare (art.1, c. 4, lett. A) [#]	no
Riferimento normativo società di diritto singolare ⁽³⁾	
La società adotta un sistema di contabilità analitica e separata per attività?	no
Specificare se la disciplina applicata è stata dettata da:	MEF (direttiva 9 settembre 2019)
Società esclusa dall'applicazione dell'art. 4 con DPCM (art. 4, c. 9)	no
Società esclusa dall'applicazione dell'art. 4 con provvedimento del Presidente della Regione o delle Prov. Autonome (art. 4, c. 9)	no
Riferimento normativo atto esclusione ⁽⁴⁾	

* La compilazione della Sezione "Ulteriori Informazioni sulla partecipata" non è richiesta per "società quotate ex TUSP", se la società è un GAL oppure se lo stato di attività della società è "in liquidazione" o "soggetta a procedure concorsuali".

⁽⁴⁾ Compilare il campo solo se nel campo precedente è stato scelto "sì"

⁽⁵⁾ Compilare il campo solo se in uno dei campi precedenti è stato scelto "sì"

[#] Per la nozione giuridica di "società a partecipazione pubblica di diritto singolare" di cui all'art. 1, comma 4, del TUSP, si veda l'orientamento della Struttura di monitoraggio disponibile sul sito del DT al seguente link:

http://www.dt.tesoro.it/export/sites/sitodt/modules/documenti_it/patrimonio_pubblico/patrimonio_pa/Orientamento_del_18_novembre_2019_xSocietx_a_partecipazione_pubblica_di_diritto_singolarex_.pdf

DATI DI BILANCIO PER LA VERIFICA TUSP *

NOME DEL CAMPO	Anno 2021
Tipologia di attività svolta	Attività produttive di beni e servizi
Numero medio di dipendenti	54,50
Numero dei componenti dell'organo di amministrazione	11
Compenso dei componenti dell'organo di amministrazione	80000
Numero dei componenti dell'organo di controllo	3
Compenso dei componenti dell'organo di controllo	18889,52

NOME DEL CAMPO	2022	2021	2020	2019	2018
Approvazione bilancio	sì	sì	sì	sì	sì
Risultato d'esercizio	1.285.833	1.489.254	-115.524	728.886	903.713

* La compilazione della Sezione "Dati di bilancio per la verifica TUSP" non è richiesta per le "società quotate ex TUSP", se lo stato di attività della società è "in liquidazione" o "soggetta a procedure concorsuali".

ATTENZIONE: l'applicativo richiede la compilazione esclusivamente di una delle seguenti quattro sotto-sezioni di "DATI DI BILANCIO PER LA VERIFICA TUSP".

1. Attività produttive di beni e servizi o Distretti tecnologici

SCHEDA REVISIONE PERIODICA DELLE PARTECIPAZIONI DETENUTE AL 31.12.2022

Compilare la seguente sotto-sezione se la “*Tipologia di attività svolta*” dalla partecipata è: “Attività produttive di beni e servizi” o “**Attività di promozione e sviluppo di progetti di ricerca finanziati (Distretti tecnologici)**”.

NOME DEL CAMPO	2022	2021	2020
A1) Ricavi delle vendite e delle prestazioni	12.165.255	9.314.252	665.979
A5) Altri Ricavi e Proventi	3.102.828	1.166.438	3.884.151
di cui Contributi in conto esercizio	325.158	251.509	3.352.625

2. Attività di Holding

Compilare la seguente sotto-sezione se la “*Tipologia di attività svolta*” dalla partecipata è: “**Attività consistenti nell'assunzione di partecipazioni in società esercenti attività diverse da quella creditizia e finanziaria (Holding)**”.

NOME DEL CAMPO	2022	2021	2020
A1) Ricavi delle vendite e delle prestazioni			
A5) Altri Ricavi e Proventi			
di cui Contributi in conto esercizio			
C15) Proventi da partecipazioni			
C16) Altri proventi finanziari			
C17 bis) Utili e perdite su cambi			
D18 a) Rettifiche di valore di attività finanziarie - Rivalutazioni di partecipazioni			

3. Attività bancarie e finanziarie

Compilare la seguente sotto-sezione se la “*Tipologia di attività svolta*” dalla partecipata è: “**Attività bancarie e finanziarie**”.

NOME DEL CAMPO	2022	2021	2020
Interessi attivi e proventi assimilati			
Commissioni attive			

4. Attività assicurative

Compilare la seguente sotto-sezione se la “*Tipologia di attività svolta*” dalla partecipata è: “**Attività assicurative**”.

NOME DEL CAMPO	2022	2021	2020
I.1 Conto Tecnico dei rami danni - Premi di competenza, al netto delle cessioni in riassicurazione			
I.3 Conto Tecnico dei rami danni - Altri proventi tecnici, al netto delle cessioni in riassicurazione			
II.1 Conto Tecnico dei rami vita - Premi dell'esercizio, al netto delle cessioni in riassicurazione			
II.4 Conto Tecnico dei rami vita - Altri proventi tecnici, al netto delle cessioni in riassicurazione			

QUOTA DI POSSESSO (quota diretta e/o indiretta)

NOME DEL CAMPO	Indicazioni per la compilazione
Tipologia di Partecipazione	Partecipazione diretta
Quota diretta ⁽⁵⁾	COMUNE DI MASSIMENO : N.AZIONI 387.424 PARI A NOMINALI EURO 643.123,84 AL 31.12.2022 (1,84%)

SCHEDA REVISIONE PERIODICA DELLE PARTECIPAZIONI DETENUTE AL 31.12.2022

NOME DEL CAMPO	Indicazioni per la compilazione
Codice Fiscale Tramite ⁽⁶⁾	
Denominazione Tramite (organismo) ⁽⁶⁾	
Quota detenuta dalla Tramite nella società ⁽⁷⁾	

- ⁽⁶⁾ Se la partecipazione è diretta o sia diretta che indiretta, inserire la quota detenuta direttamente dall'Amministrazione nella società.
- ⁽⁷⁾ Compilare se per "Tipologia di Partecipazione" è stato indicato "Partecipazione Indiretta" o "Partecipazione diretta e indiretta". Inserire CF e denominazione dell'ultima tramite attraverso la quale la società è indirettamente partecipata dall'Amministrazione.
- ⁽⁸⁾ Inserire la quota di partecipazione che la "tramite" detiene nella società.

QUOTA DI POSSESSO – TIPO DI CONTROLLO

Indicare il tipo di controllo* esercitato dall'Amministrazione sulla partecipata. Ai fini del controllo è necessario tener conto, oltre che della quota diretta, anche di eventuali quote indirette detenute dall'Amministrazione nella partecipata. Nel caso di società partecipata indirettamente, in via generale, inserire il tipo di controllo esercitato dall'Amministrazione sulla "tramite".

NOME DEL CAMPO	Indicazioni per la compilazione
Tipo di controllo	nessuno

*Per la definizione di controllo si rinvia all'atto di [orientamento del 15 febbraio 2018](#) emanato della Struttura di indirizzo, monitoraggio e controllo sull'attuazione del TUSP e alla deliberazione della Corte dei conti, Sezioni riunite in sede di controllo, 20 giugno 2019, n. 11/SSRRCO/QMIG/19.

INFORMAZIONI ED ESITO PER LA RAZIONALIZZAZIONE

NOME DEL CAMPO	Indicazioni per la compilazione
Partecipazione ancora detenuta alla data di adozione del provvedimento	Sì

Se la partecipazione è ancora detenuta alla data di adozione del provvedimento continuare con la compilazione dei campi di seguito riportati. Altrimenti, se la partecipazione non è più detenuta alla data di adozione del provvedimento, deve essere compilata la scheda "Partecipazione non più detenuta" in base alla tipologia della razionalizzazione realizzata.

Società controllata da una quotata	No
CF della società quotata controllante ⁽⁸⁾	
Denominazione della società quotata controllante ⁽⁸⁾	
La partecipata svolge un'attività di produzione di beni e servizi a favore dell'Amministrazione?	No
Attività svolta dalla Partecipata	realizzazione e gestione di impianti di trasporto a fune per la mobilità turistico-sportiva esercitati in aree montane (Art. 4, c. 7)
Descrizione dell'attività	49.39.01 Gestione di funicolari, skilift e seggiovie se non facenti parte dei sistemi di transito urbano o sub urbano
Quota % di partecipazione detenuta dal soggetto privato ⁽⁹⁾	
Svolgimento di attività analoghe a quelle svolte da altre società (art.20, c.2 lett.c)	no
Necessità di contenimento dei costi di funzionamento (art.20, c.2 lett.f)	no
Necessità di aggregazione di società (art.20, c.2 lett.g)	no

NOME DEL CAMPO	Indicazioni per la compilazione
L'Amministrazione ha fissato, con proprio provvedimento, obiettivi specifici sui costi di funzionamento della partecipata? (art.19, c. 5) ⁽¹⁰⁾	no
Esito della revisione periodica ⁽¹¹⁾	mantenimento senza interventi
Modalità (razionalizzazione) ⁽¹²⁾	Scegliere un elemento.
Termine previsto per la razionalizzazione ⁽¹²⁾	
Dichiarazione di Cessione a titolo oneroso in Revisione straordinaria ⁽¹³⁾	No
Applicazione dell'art.24, comma 5-ter ⁽¹⁴⁾ §	Scegliere un elemento.
Note*	

⁽⁹⁾ Compilare il campo solo se nel campo "Società controllata da una quotata" è stato scelto "sì".

⁽¹⁰⁾ Compilare il campo se "Attività svolta dalla Partecipata" precedentemente selezionata è "Realizzazione e gestione di opera pubblica ovvero organizzazione e gestione di servizio di interesse generale tramite PPP (Art.4, c.2, lett.c)".

⁽¹¹⁾ Compilare il campo se "Tipo di controllo" è stato selezionato elemento diverso da "nessuno".

⁽¹²⁾ La compilazione del campo non è richiesta per le società in liquidazione, per quelle soggette a procedure concorsuali e per i GAL.

⁽¹³⁾ Campo obbligatorio se per "Esito della revisione periodica" è stato selezionato "Razionalizzazione".

⁽¹⁴⁾ Nel campo l'Amministrazione deve specificare se nel provvedimento di revisione straordinaria, adottato ai sensi dell'art. 24 del TUSP, era stato indicato l'esito "Cessione a titolo oneroso". La compilazione non è richiesta se la società è in liquidazione, è soggetta a procedura concorsuale, è un GAL o nel caso in cui nel campo "Attività svolta dalla partecipata" sia stato selezionato "Coordinamento e attuazione patti territoriali e contratti d'area ex delibera CIPE 21/03/1997 (Art. 26, c.7) oppure "Gestione delle case da gioco – società già costituita e autorizzata alla data del 23/09/2016 (art. 26, c. 12 sexies)".

⁽¹⁵⁾ Nel campo l'Amministrazione deve dichiarare se la misura di cessione a titolo oneroso non è stata attuata ai sensi dell'art. 24, comma 5-ter. Il campo va compilato nel caso in cui la risposta al campo precedente "Dichiarazione di Cessione a titolo oneroso in Revisione straordinaria" sia Sì.

§ Nuovo campo rispetto alla rilevazione precedente.

*Campo con compilazione facoltativa.



SCHEDA DI RILEVAZIONE
PER LA
REVISIONE PERIODICA DELLE PARTECIPAZIONI
da approvarsi entro il 31/12/2023
(Art. 20, c. 1, TUSP)

Società: SCUOLA MUSICALE DELLE GIUDICARIE

Dati relativi alle partecipazioni detenute al
31/12/2022

DATI ANAGRAFICI DELLA PARTECIPATA

NOME DEL CAMPO	Indicazioni per la compilazione
Codice Fiscale	02082260221
Denominazione	SCUOLA MUSICALE GIUDICARIE s.c.
Data di costituzione della partecipata	2008
Forma giuridica	Società cooperativa
Tipo di fondazione	Scegliere un elemento.
Altra forma giuridica	
Stato di attività della partecipata	attiva
Data di inizio della procedura ⁽¹⁾	
Società con azioni quotate in mercati regolamentati ⁽²⁾	No
Società che ha emesso strumenti finanziari quotati in mercati regolamentati (ex TUSP) ⁽²⁾	No
La società è un GAL ⁽²⁾	No

⁽¹⁾ Compilare solo se nel campo "stato di attività della partecipata" è stato indicato che sono in corso procedure di liquidazione oppure procedure concorsuali.

⁽²⁾ Nell'applicativo le società con azioni quotate e quelle emittenti strumenti finanziari quotati in mercati regolamentati ("società quotate ex TUSP") e i Gruppi di Azione Locale (GAL) sono individuati mediante elenchi ufficiali.

⁽³⁾ La "società benefit" è una società che nell'esercizio di una attività economica persegue, oltre allo scopo di dividerne gli utili, una o più finalità di beneficio comune e opera in modo responsabile, sostenibile e trasparente nei confronti di persone, comunità, territori e ambiente, beni ed attività culturali e sociali, enti e associazioni ed altri portatori di interesse. Tali finalità devono essere indicate specificatamente nell'oggetto sociale della società. La "società benefit" redige annualmente una relazione concernente il perseguimento del beneficio comune, da allegare al bilancio societario e da pubblicare nel proprio sito Internet (cfr. art. 1, commi 376 – 384, L. n. 208/2015).

SEDE LEGALE DELLA PARTECIPATA

NOME DEL CAMPO	Indicazioni per la compilazione
Stato	Italia
Provincia	Trento (TN)
Comune	TIONE DI TRENTO
CAP*	38079
Indirizzo*	Via MONSIGNOR DONATO PERLI 2
Telefono*	0465 322921
FAX*	
Email*	info@scuolamusicalegiudicarie.it

*campo con compilazione facoltativa

SETTORE DI ATTIVITÀ DELLA PARTECIPATA

Indicare il settore ATECO rappresentativo dell'attività svolta. Nel caso in cui i settori siano più di uno, indicarli in ordine decrescente di importanza. Non è più richiesto indicare il peso di ciascuna attività.

La lista dei codici Ateco è disponibile al link <http://www.istat.it/it/strumenti/definizioni-e-classificazioni/ateco-2007>

NOME DEL CAMPO	Indicazioni per la compilazione
Attività 1	85.52.09
Attività 2	90.02.09
Attività 3	
Attività 4	

ULTERIORI INFORMAZIONI SULLA PARTECIPATA *

NOME DEL CAMPO	Indicazioni per la compilazione
Società in house	no
Previsione nello statuto di limiti sul fatturato ⁽³⁾	no
Società contenuta nell'allegato A al D.Lgs. n. 175/2016	
Società a partecipazione pubblica di diritto singolare (art.1, c. 4, lett. A) [#]	no
Riferimento normativo società di diritto singolare ⁽³⁾	
La società adotta un sistema di contabilità analitica e separata per attività?	no
Specificare se la disciplina applicata è stata dettata da:	Scegliere un elemento.
Società esclusa dall'applicazione dell'art. 4 con DPCM (art. 4, c. 9)	no
Società esclusa dall'applicazione dell'art. 4 con provvedimento del Presidente della Regione o delle Prov. Autonome (art. 4, c. 9)	no
Riferimento normativo atto esclusione ⁽⁴⁾	

* La compilazione della Sezione "Ulteriori Informazioni sulla partecipata" non è richiesta per "società quotate ex TUSP", se la società è un GAL oppure se lo stato di attività della società è "in liquidazione" o "soggetta a procedure concorsuali".

⁽¹⁶⁾ Compilare il campo solo se nel campo precedente è stato scelto "sì"

⁽¹⁷⁾ Compilare il campo solo se in uno dei campi precedenti è stato scelto "sì"

[#] Per la nozione giuridica di "società a partecipazione pubblica di diritto singolare" di cui all'art. 1, comma 4, del TUSP, si veda l'orientamento della Struttura di monitoraggio disponibile sul sito del DT al seguente link:

http://www.dt.tesoro.it/export/sites/sitodt/modules/documenti_it/patrimonio_pubblico/patrimonio_pa/Orientamento_del_18_novembre_2019_xSocietx_a_partecipazione_pubblica_di_diritto_singolarex_.pdf

DATI DI BILANCIO PER LA VERIFICA TUSP *

NOME DEL CAMPO	Anno 2022
Tipologia di attività svolta	Attività produttive di beni e servizi
Numero medio di dipendenti	26
Numero dei componenti dell'organo di amministrazione	7
Compenso dei componenti dell'organo di amministrazione	0
Numero dei componenti dell'organo di controllo	Non esiste, il bilancio ha una certificazione esterna
Compenso dei componenti dell'organo di controllo	

NOME DEL CAMPO	2022	2021	2020	2019	2018
Approvazione bilancio	sì	sì	sì	sì	sì
Risultato d'esercizio	8.586,00	2.305,00	2.368,00	153,00	2.018,00

* La compilazione della Sezione "Dati di bilancio per la verifica TUSP" non è richiesta per le "società quotate ex TUSP", se lo stato di attività della società è "in liquidazione" o "soggetta a procedure concorsuali".

ATTENZIONE: l'applicativo richiede la compilazione esclusivamente di una delle seguenti quattro sotto-sezioni di "DATI DI BILANCIO PER LA VERIFICA TUSP".

1. Attività produttive di beni e servizi o Distretti tecnologici

Compilare la seguente sotto-sezione se la "Tipologia di attività svolta" dalla partecipata è: "Attività produttive di beni e servizi" o "Attività di promozione e sviluppo di progetti di ricerca finanziati (Distretti tecnologici)".

NOME DEL CAMPO	2022	2021	2020
A1) Ricavi delle vendite e delle prestazioni	485.997,00	465.646,00	494.446,00
A5) Altri Ricavi e Proventi	472.471,00	407.512,00	447.438,00
di cui Contributi in conto esercizio	417.627,00	405.474,00	446.407,00

2. Attività di Holding

Compilare la seguente sotto-sezione se la “*Tipologia di attività svolta*” dalla partecipata è: “**Attività consistenti nell’assunzione di partecipazioni in società esercenti attività diverse da quella creditizia e finanziaria (Holding)**”.

NOME DEL CAMPO	2022	2021	2020
A1) Ricavi delle vendite e delle prestazioni			
A5) Altri Ricavi e Proventi			
di cui Contributi in conto esercizio			
C15) Proventi da partecipazioni			
C16) Altri proventi finanziari			
C17 bis) Utili e perdite su cambi			
D18 a) Rettifiche di valore di attività finanziarie - Rivalutazioni di partecipazioni			

3. Attività bancarie e finanziarie

Compilare la seguente sotto-sezione se la “*Tipologia di attività svolta*” dalla partecipata è: “**Attività bancarie e finanziarie**”.

NOME DEL CAMPO	2022	2021	2020
Interessi attivi e proventi assimilati			
Commissioni attive			

4. Attività assicurative

Compilare la seguente sotto-sezione se la “*Tipologia di attività svolta*” dalla partecipata è: “**Attività assicurative**”.

NOME DEL CAMPO	2022	2021	2020
I.1 Conto Tecnico dei rami danni - Premi di competenza, al netto delle cessioni in riassicurazione			
I.3 Conto Tecnico dei rami danni - Altri proventi tecnici, al netto delle cessioni in riassicurazione			
II.1 Conto Tecnico dei rami vita - Premi dell'esercizio, al netto delle cessioni in riassicurazione			
II.4 Conto Tecnico dei rami vita - Altri proventi tecnici, al netto delle cessioni in riassicurazione			

QUOTA DI POSSESSO (quota diretta e/o indiretta)

NOME DEL CAMPO	Indicazioni per la compilazione
Tipologia di Partecipazione	Partecipazione diretta
Quota diretta ⁽⁵⁾	0,581%
Codice Fiscale Tramite ⁽⁶⁾	
Denominazione Tramite (organismo) ⁽⁶⁾	
Quota detenuta dalla Tramite nella società ⁽⁷⁾	

- ⁽¹⁸⁾ Se la partecipazione è diretta o sia diretta che indiretta, inserire la quota detenuta direttamente dall'Amministrazione nella società.
- ⁽¹⁹⁾ Compilare se per "Tipologia di Partecipazione" è stato indicato "Partecipazione Indiretta" o "Partecipazione diretta e indiretta". Inserire CF e denominazione dell'ultima tramite attraverso la quale la società è indirettamente partecipata dall'Amministrazione.
- ⁽²⁰⁾ Inserire la quota di partecipazione che la "tramite" detiene nella società.

QUOTA DI POSSESSO – TIPO DI CONTROLLO

Indicare il tipo di controllo* esercitato dall'Amministrazione sulla partecipata. Ai fini del controllo è necessario tener conto, oltre che della quota diretta, anche di eventuali quote indirette detenute dall'Amministrazione nella partecipata.

Nel caso di società partecipata indirettamente, in via generale, inserire il tipo di controllo esercitato dall'Amministrazione sulla "tramite".

NOME DEL CAMPO	Indicazioni per la compilazione
Tipo di controllo	nessuno

*Per la definizione di controllo si rinvia all'atto di [orientamento del 15 febbraio 2018](#) emanato della Struttura di indirizzo, monitoraggio e controllo sull'attuazione del TUSP e alla deliberazione della Corte dei conti, Sezioni riunite in sede di controllo, 20 giugno 2019, n. 11/SSRRCO/QMIG/19.

INFORMAZIONI ED ESITO PER LA RAZIONALIZZAZIONE

NOME DEL CAMPO	Indicazioni per la compilazione
Partecipazione ancora detenuta alla data di adozione del provvedimento	Si

Se la partecipazione è ancora detenuta alla data di adozione del provvedimento continuare con la compilazione dei campi di seguito riportati. Altrimenti, se la partecipazione non è più detenuta alla data di adozione del provvedimento, deve essere compilata la scheda "Partecipazione non più detenuta" in base alla tipologia della razionalizzazione realizzata.

Società controllata da una quotata	No
CF della società quotata controllante ⁽⁸⁾	
Denominazione della società quotata controllante ⁽⁸⁾	
La partecipata svolge un'attività di produzione di beni e servizi a favore dell'Amministrazione?	No
Attività svolta dalla Partecipata	attività diversa dalle precedenti
Descrizione dell'attività	Scuola di Musica
Quota % di partecipazione detenuta dal soggetto privato ⁽⁹⁾	%
Svolgimento di attività analoghe a quelle svolte da altre società (art.20, c.2 lett.c)	no
Necessità di contenimento dei costi di funzionamento (art.20, c.2 lett.f)	no
Necessità di aggregazione di società (art.20, c.2 lett.g)	no
L'Amministrazione ha fissato, con proprio provvedimento, obiettivi specifici sui costi di funzionamento della partecipata? (art.19, c. 5) ⁽¹⁰⁾	no
Esito della revisione periodica ⁽¹¹⁾	mantenimento senza interventi
Modalità (razionalizzazione) ⁽¹²⁾	Scegliere un elemento.
Termine previsto per la razionalizzazione ⁽¹²⁾	
Dichiarazione di Cessione a titolo oneroso in Revisione straordinaria ⁽¹³⁾	No

NOME DEL CAMPO	Indicazioni per la compilazione
Applicazione dell'art.24, comma 5-ter ⁽¹⁴⁾ §	Scegliere un elemento.
Note*	La società cooperativa Scuola Musicale delle Giudicarie svolge in loco un servizio fondamentale e necessario nell'ambito della promozione della cultura e nello specifico nella promozione della pratica musicale.

⁽⁸⁾ Compilare il campo solo se nel campo "Società controllata da una quotata" è stato scelto "sì".

⁽⁹⁾ Compilare il campo se "Attività svolta dalla Partecipata" precedentemente selezionata è "Realizzazione e gestione di opera pubblica ovvero organizzazione e gestione di servizio di interesse generale tramite PPP (Art.4, c.2, lett.c)".

⁽¹⁰⁾ Compilare il campo se "Tipo di controllo" è stato selezionato elemento diverso da "nessuno".

⁽¹¹⁾ La compilazione del campo non è richiesta per le società in liquidazione, per quelle soggette a procedure concorsuali e per i GAL.

⁽¹²⁾ Campo obbligatorio se per "Esito della revisione periodica" è stato selezionato "Razionalizzazione".

⁽¹³⁾ Nel campo l'Amministrazione deve specificare se nel provvedimento di revisione straordinaria, adottato ai sensi dell'art. 24 del TUSP, era stato indicato l'esito "Cessione a titolo oneroso". La compilazione non è richiesta se la società è in liquidazione, è soggetta a procedura concorsuale, è un GAL o nel caso in cui nel campo "Attività svolta dalla partecipata" sia stato selezionato "Coordinamento e attuazione patti territoriali e contratti d'area ex delibera CIPE 21/03/1997 (Art. 26, c.7) oppure "Gestione delle case da gioco – società già costituita e autorizzata alla data del 23/09/2016 (art. 26, c. 12 sexies)".

⁽¹⁴⁾ Nel campo l'Amministrazione deve dichiarare se la misura di cessione a titolo oneroso non è stata attuata ai sensi dell'art. 24, comma 5-ter. Il campo va compilato nel caso in cui la risposta al campo precedente "Dichiarazione di Cessione a titolo oneroso in Revisione straordinaria" sia Sì.

§ Nuovo campo rispetto alla rilevazione precedente.

*Campo con compilazione facoltativa.



SCHEDA DI RILEVAZIONE
PER LA
REVISIONE PERIODICA DELLE PARTECIPAZIONI
da approvarsi entro il 31/12/2023
(Art. 20, c. 1, TUSP)

Cassa rurale di Trento, Lavis, Mezzocorona e Valle di Cembra
- Banca di Credito Cooperativo soc. coop.
(indiretta CCT)

Dati relativi alle partecipazioni detenute al
31/12/2022

DATI ANAGRAFICI DELLA PARTECIPATA

NOME DEL CAMPO	Indicazioni per la compilazione
Codice Fiscale	00107860223
Denominazione	Cassa rurale di Trento, Lavis, Mezzocorona e Valle di Cembra - Banca di Credito Cooperativo soc. coop.
Data di costituzione della partecipata	1898
Forma giuridica	Società cooperativa
Tipo di fondazione	Scegliere un elemento.
Altra forma giuridica	
Stato di attività della partecipata	La società è attiva
Data di inizio della procedura ⁽¹⁾	
Società con azioni quotate in mercati regolamentati ⁽²⁾	No
Società che ha emesso strumenti finanziari quotati in mercati regolamentati (ex TUSP) ⁽²⁾	Sì
La società è un GAL ⁽²⁾	No
La società è una "Società Benefit"	No

- ⁽¹⁾ Compilare solo se nel campo "stato di attività della partecipata" è stato indicato che sono in corso procedure di liquidazione oppure procedure concorsuali.
- ⁽²⁾ Nell'applicativo le società con azioni quotate e quelle emittenti strumenti finanziari quotati in mercati regolamentati ("società quotate ex TUSP") e i Gruppi di Azione Locale (GAL) sono individuati mediante elenchi ufficiali.
- ⁽³⁾ La "società benefit" è una società che nell'esercizio di una attività economica persegue, oltre allo scopo di dividerne gli utili, una o più finalità di beneficio comune e opera in modo responsabile, sostenibile e trasparente nei confronti di persone, comunità, territori e ambiente, beni ed attività culturali e sociali, enti e associazioni ed altri portatori di interesse. Tali finalità devono essere indicate specificatamente nell'oggetto sociale della società. La "società benefit" redige annualmente una relazione concernente il perseguimento del beneficio comune, da allegare al bilancio societario e da pubblicare nel proprio sito Internet (cfr. art. 1, commi 376 – 384, L. n. 208/2015).

SEDE LEGALE DELLA PARTECIPATA

NOME DEL CAMPO	Indicazioni per la compilazione
Stato	Italia
Provincia	Trento
Comune	Trento
CAP*	
Indirizzo*	
Telefono*	
FAX*	
Email*	

* campo con compilazione facoltativa

SETTORE DI ATTIVITÀ DELLA PARTECIPATA

Indicare il settore ATECO rappresentativo dell'attività svolta. Nel caso in cui i settori siano più di uno, indicarli in ordine decrescente di importanza. Non è più richiesto indicare il peso di ciascuna attività.

La lista dei codici Ateco è disponibile al link <http://www.istat.it/it/strumenti/definizioni-e-classificazioni/ateco-2007>

NOME DEL CAMPO	Indicazioni per la compilazione
Attività 1	64.19.1
Attività 2	
Attività 3	
Attività 4	

ULTERIORI INFORMAZIONI SULLA PARTECIPATA *

NOME DEL CAMPO	Indicazioni per la compilazione
Società in house	no
Previsione nello statuto di limiti sul fatturato ⁽³⁾	
Società contenuta nell'allegato A al D.Lgs. n. 175/2016	No
Società a partecipazione pubblica di diritto singolare (art.1, c. 4, lett. A) #	no
Riferimento normativo società di diritto singolare ⁽³⁾	
La società adotta un sistema di contabilità analitica e separata per attività?	no
Specificare se la disciplina applicata è stata dettata da:	
Società esclusa dall'applicazione dell'art. 4 con DPCM (art. 4, c. 9)	no
Società esclusa dall'applicazione dell'art. 4 con provvedimento del Presidente della Regione o delle Prov. Autonome (art. 4, c. 9)	no
Riferimento normativo atto esclusione ⁽⁴⁾	

* La compilazione della Sezione "Ulteriori Informazioni sulla partecipata" non è richiesta per "società quotate ex TUSP", se la società è un GAL oppure se lo stato di attività della società è "in liquidazione" o "soggetta a procedure concorsuali".

⁽⁴⁾ Compilare il campo solo se nel campo precedente è stato scelto "sì"

⁽⁵⁾ Compilare il campo solo se in uno dei campi precedenti è stato scelto "sì"

Per la nozione giuridica di "società a partecipazione pubblica di diritto singolare" di cui all'art. 1, comma 4, del TUSP, si veda l'orientamento della Struttura di monitoraggio disponibile sul sito del DT al seguente link:

http://www.dt.tesoro.it/export/sites/sitodt/modules/documenti_it/patrimonio_pubblico/patrimonio_pa/Orientamento_del_18_novembre_2019_xSocietx_a_partecipazione_pubblica_di_diritto_singolarex_.pdf

DATI DI BILANCIO PER LA VERIFICA TUSP *

NOME DEL CAMPO	Anno 2021
Tipologia di attività svolta	Attività bancarie e finanziarie
Numero medio di dipendenti	327
Numero dei componenti dell'organo di amministrazione	13
Compenso dei componenti dell'organo di amministrazione	612.976,55 Euro
Numero dei componenti dell'organo di controllo	5
Compenso dei componenti dell'organo di controllo	207.928,88 Euro

NOME DEL CAMPO	2022	2021	2020	2019	2018
Approvazione bilancio	sì	sì	sì	sì	sì
Risultato d'esercizio	18.833.027	10.341.343	6.542.240	3.172.278	4.717.893

* La compilazione della Sezione "Dati di bilancio per la verifica TUSP" non è richiesta per le "società quotate ex TUSP", se lo stato di attività della società è "in liquidazione" o "soggetta a procedure concorsuali".

ATTENZIONE: l'applicativo richiede la compilazione esclusivamente di una delle seguenti quattro sotto-sezioni di "DATI DI BILANCIO PER LA VERIFICA TUSP".

3. Attività bancarie e finanziarie

SCHEDA REVISIONE PERIODICA DELLE PARTECIPAZIONI DETENUTE AL 31.12.2022

Compilare la seguente sotto-sezione se la “*Tipologia di attività svolta*” dalla partecipata è: “**Attività bancarie e finanziarie**”.

NOME DEL CAMPO	2022	2021	2020
Interessi attivi e proventi assimilati	104.948.768	29.134.810	44.474.306
Commissioni attive	33.995.644	29.299.844	27.033.515

QUOTA DI POSSESSO (quota diretta e/o indiretta)

NOME DEL CAMPO	Indicazioni per la compilazione
Tipologia di Partecipazione	Partecipazione indiretta
Quota diretta ⁽⁵⁾	
Codice Fiscale Tramite ⁽⁶⁾	01533550222
Denominazione Tramite (organismo) ⁽⁶⁾	Consorzio dei Comuni Trentini soc.coop.
Quota detenuta dalla Tramite nella società ⁽⁷⁾	0,044%

⁽⁶⁾ Se la partecipazione è diretta o sia diretta che indiretta, inserire la quota detenuta direttamente dall’Amministrazione nella società.

⁽⁷⁾ Compilare se per “Tipologia di Partecipazione” è stato indicato “Partecipazione Indiretta” o “Partecipazione diretta e indiretta”. Inserire CF e denominazione dell’ultima tramite attraverso la quale la società è indirettamente partecipata dall’Amministrazione.

⁽⁸⁾ Inserire la quota di partecipazione che la “tramite” detiene nella società.

QUOTA DI POSSESSO – TIPO DI CONTROLLO

Indicare il tipo di controllo* esercitato dall’Amministrazione sulla partecipata. Ai fini del controllo è necessario tener conto, oltre che della quota diretta, anche di eventuali quote indirette detenute dall’Amministrazione nella partecipata.

Nel caso di società partecipata indirettamente, in via generale, inserire il tipo di controllo esercitato dall’Amministrazione sulla “tramite”.

NOME DEL CAMPO	Indicazioni per la compilazione
Tipo di controllo	nessuno

*Per la definizione di controllo si rinvia all’atto di [orientamento del 15 febbraio 2018](#) emanato della Struttura di indirizzo, monitoraggio e controllo sull’attuazione del TUSP e alla deliberazione della Corte dei conti, Sezioni riunite in sede di controllo, 20 giugno 2019, n. 11/SSRRCO/QMIG/19.

INFORMAZIONI ED ESITO PER LA RAZIONALIZZAZIONE

NOME DEL CAMPO	Indicazioni per la compilazione
Partecipazione ancora detenuta alla data di adozione del provvedimento	Si

Se la partecipazione è ancora detenuta alla data di adozione del provvedimento continuare con la compilazione dei campi di seguito riportati. Altrimenti, se la partecipazione non è più detenuta alla data di adozione del provvedimento, deve essere compilata la scheda “Partecipazione non più detenuta” in base alla tipologia della razionalizzazione realizzata.

Società controllata da una quotata	No
CF della società quotata controllante ⁽⁸⁾	
Denominazione della società quotata controllante ⁽⁸⁾	
La partecipata svolge un'attività di produzione di beni e servizi a favore dell'Amministrazione?	No
Attività svolta dalla Partecipata	attività diversa dalle precedenti

SCHEDA REVISIONE PERIODICA DELLE PARTECIPAZIONI DETENUTE AL 31.12.2022

NOME DEL CAMPO	Indicazioni per la compilazione
Descrizione dell'attività	attività bancaria
Quota % di partecipazione detenuta dal soggetto privato ⁽⁹⁾	
Svolgimento di attività analoghe a quelle svolte da altre società (art.20, c.2 lett.c)	no
Necessità di contenimento dei costi di funzionamento (art.20, c.2 lett.f)	no
Necessità di aggregazione di società (art.20, c.2 lett.g)	no
L'Amministrazione ha fissato, con proprio provvedimento, obiettivi specifici sui costi di funzionamento della partecipata? (art.19, c, 5) ⁽¹⁰⁾	
Esito della revisione periodica ⁽¹¹⁾	razionalizzazione
Modalità (razionalizzazione) ⁽¹²⁾	cessione della partecipazione a titolo oneroso
Termine previsto per la razionalizzazione ⁽¹²⁾	30 giugno 2025
Dichiarazione di Cessione a titolo oneroso in Revisione straordinaria ⁽¹³⁾	
Applicazione dell'art.24, comma 5-ter ⁽¹⁴⁾ §	
Note*	

⁽⁸⁾ Compilare il campo solo se nel campo "Società controllata da una quotata" è stato scelto "sì".

⁽⁹⁾ Compilare il campo se "Attività svolta dalla Partecipata" precedentemente selezionata è "Realizzazione e gestione di opera pubblica ovvero organizzazione e gestione di servizio di interesse generale tramite PPP (Art.4, c.2, lett.c)".

⁽¹⁰⁾ Compilare il campo se "Tipo di controllo" è stato selezionato elemento diverso da "nessuno".

⁽¹¹⁾ La compilazione del campo non è richiesta per le società in liquidazione, per quelle soggette a procedure concorsuali e per i GAL.

⁽¹²⁾ Campo obbligatorio se per "Esito della revisione periodica" è stato selezionato "Razionalizzazione".

⁽¹³⁾ Nel campo l'Amministrazione deve specificare se nel provvedimento di revisione straordinaria, adottato ai sensi dell'art. 24 del TUSP, era stato indicato l'esito "Cessione a titolo oneroso". La compilazione non è richiesta se la società è in liquidazione, è soggetta a procedura concorsuale, è un GAL o nel caso in cui nel campo "Attività svolta dalla partecipata" sia stato selezionato "Coordinamento e attuazione patti territoriali e contratti d'area ex delibera CIPE 21/03/1997 (Art. 26, c.7) oppure "Gestione delle case da gioco – società già costituita e autorizzata alla data del 23/09/2016 (art. 26, c. 12 sexies)".

⁽¹⁴⁾ Nel campo l'Amministrazione deve dichiarare se la misura di cessione a titolo oneroso non è stata attuata ai sensi dell'art. 24, comma 5-ter. Il campo va compilato nel caso in cui la risposta al campo precedente "Dichiarazione di Cessione a titolo oneroso in Revisione straordinaria" sia Sì.

§ Nuovo campo rispetto alla rilevazione precedente.

* Campo con compilazione facoltativa.



SCHEDA DI RILEVAZIONE
PER LA
REVISIONE PERIODICA DELLE PARTECIPAZIONI
da approvarsi entro il 31/12/2023
(Art. 20, c. 1, TUSP)

Federazione trentina della cooperazione s.c.
(indiretta CCT)

Dati relativi alle partecipazioni detenute al
31/12/2022

DATI ANAGRAFICI DELLA PARTECIPATA

NOME DEL CAMPO	Indicazioni per la compilazione
Codice Fiscale	00110640224
Denominazione	Federazione trentina della cooperazione soc. coop.
Data di costituzione della partecipata	1945
Forma giuridica	Società cooperativa
Tipo di fondazione	Scegliere un elemento.
Altra forma giuridica	
Stato di attività della partecipata	La società è attiva
Data di inizio della procedura ⁽¹⁾	
Società con azioni quotate in mercati regolamentati ⁽²⁾	no
Società che ha emesso strumenti finanziari quotati in mercati regolamentati (ex TUSP) ⁽²⁾	no
La società è un GAL ⁽²⁾	no
La società una "Società Benefit"	no

⁽¹⁾ Compilare solo se nel campo "stato di attività della partecipata" è stato indicato che sono in corso procedure di liquidazione oppure procedure concorsuali.

⁽²⁾ Nell'applicativo le società con azioni quotate e quelle emittenti strumenti finanziari quotati in mercati regolamentati ("società quotate ex TUSP") e i Gruppi di Azione Locale (GAL) sono individuati mediante elenchi ufficiali.

⁽³⁾ La "società benefit" è una società che nell'esercizio di una attività economica persegue, oltre allo scopo di dividerne gli utili, una o più finalità di beneficio comune e opera in modo responsabile, sostenibile e trasparente nei confronti di persone, comunità, territori e ambiente, beni ed attività culturali e sociali, enti e associazioni ed altri portatori di interesse. Tali finalità devono essere indicate specificatamente nell'oggetto sociale della società. La "società benefit" redige annualmente una relazione concernente il perseguimento del beneficio comune, da allegare al bilancio societario e da pubblicare nel proprio sito Internet (cfr. art. 1, commi 376 – 384, L. n. 208/2015).

SEDE LEGALE DELLA PARTECIPATA

NOME DEL CAMPO	Indicazioni per la compilazione
Stato	Italia
Provincia	Trento
Comune	Trento
CAP*	
Indirizzo*	
Telefono*	
FAX*	
Email*	

* campo con compilazione facoltativa

SETTORE DI ATTIVITÀ DELLA PARTECIPATA

Indicare il settore ATECO rappresentativo dell'attività svolta. Nel caso in cui i settori siano più di uno, indicarli in ordine decrescente di importanza. Non è più richiesto indicare il peso di ciascuna attività.

La lista dei codici Ateco è disponibile al link <http://www.istat.it/it/strumenti/definizioni-e-classificazioni/ateco-2007>

NOME DEL CAMPO	Indicazioni per la compilazione
Attività 1	82.99.99
Attività 2	
Attività 3	
Attività 4	

ULTERIORI INFORMAZIONI SULLA PARTECIPATA *

NOME DEL CAMPO	Indicazioni per la compilazione
Società in house	no
Previsione nello statuto di limiti sul fatturato ⁽³⁾	
Società contenuta nell'allegato A al D.Lgs. n. 175/2016	No
Società a partecipazione pubblica di diritto singolare (art.1, c. 4, lett. A) [#]	no
Riferimento normativo società di diritto singolare ⁽³⁾	
La società adotta un sistema di contabilità analitica e separata per attività?	no
Specificare se la disciplina applicata è stata dettata da:	
Società esclusa dall'applicazione dell'art. 4 con DPCM (art. 4, c. 9)	no
Società esclusa dall'applicazione dell'art. 4 con provvedimento del Presidente della Regione o delle Prov. Autonome (art. 4, c. 9)	no
Riferimento normativo atto esclusione ⁽⁴⁾	no

* La compilazione della Sezione "Ulteriori Informazioni sulla partecipata" non è richiesta per "società quotate ex TUSP", se la società è un GAL oppure se lo stato di attività della società è "in liquidazione" o "soggetta a procedure concorsuali".

⁽⁴⁾ Compilare il campo solo se nel campo precedente è stato scelto "sì"

⁽⁵⁾ Compilare il campo solo se in uno dei campi precedenti è stato scelto "sì"

[#] Per la nozione giuridica di "società a partecipazione pubblica di diritto singolare" di cui all'art. 1, comma 4, del TUSP, si veda l'orientamento della Struttura di monitoraggio disponibile sul sito del DT al seguente link:

http://www.dt.tesoro.it/export/sites/sitodt/modules/documenti_it/patrimonio_pubblico/patrimonio_pa/Orientamento_del_18_novembre_2019_xSocietx_a_partecipazione_pubblica_di_diritto_singolarex.pdf

DATI DI BILANCIO PER LA VERIFICA TUSP *

NOME DEL CAMPO	Anno 2022
Tipologia di attività svolta	Attività produttive di beni e servizi
Numero medio di dipendenti	162
Numero dei componenti dell'organo di amministrazione	23
Compenso dei componenti dell'organo di amministrazione	262.639
Numero dei componenti dell'organo di controllo	3
Compenso dei componenti dell'organo di controllo	31.200

NOME DEL CAMPO	2022	2021	2020	2019	2018
Approvazione bilancio	sì	sì	sì	sì	sì
Risultato d'esercizio	351.325,00	272.254,00	359.672,00	212.269,00	575.068,00

* La compilazione della Sezione "Dati di bilancio per la verifica TUSP" non è richiesta per le "società quotate ex TUSP", se lo stato di attività della società è "in liquidazione" o "soggetta a procedure concorsuali".

ATTENZIONE: l'applicativo richiede la compilazione esclusivamente di una delle seguenti quattro sotto-sezioni di "DATI DI BILANCIO PER LA VERIFICA TUSP".

1. Attività produttive di beni e servizi o Distretti tecnologici

Compilare la seguente sotto-sezione se la “*Tipologia di attività svolta*” dalla partecipata è: “Attività produttive di beni e servizi” o “*Attività di promozione e sviluppo di progetti di ricerca finanziati (Distretti tecnologici)*”.

NOME DEL CAMPO	2022	2020	2019
A1) Ricavi delle vendite e delle prestazioni	12.119.779	12.589.397	14.557.592
A5) Altri Ricavi e Proventi	6.536.796	5.762.925	8.495.699
di cui Contributi in conto esercizio	4.601.212	4.098.805	4.150.642

QUOTA DI POSSESSO (quota diretta e/o indiretta)

NOME DEL CAMPO	Indicazioni per la compilazione
Tipologia di Partecipazione	Partecipazione indiretta
Quota diretta ⁽⁵⁾	0
Codice Fiscale Tramite ⁽⁶⁾	01533550222
Denominazione Tramite (organismo) ⁽⁶⁾	Consorzio dei Comuni Trentini soc.coop.
Quota detenuta dalla Tramite nella società ⁽⁷⁾	0,132%

- ⁽⁶⁾ Se la partecipazione è diretta o sia diretta che indiretta, inserire la quota detenuta direttamente dall’Amministrazione nella società.
- ⁽⁷⁾ Compilare se per “Tipologia di Partecipazione” è stato indicato “Partecipazione Indiretta” o “Partecipazione diretta e indiretta”. Inserire CF e denominazione dell’ultima tramite attraverso la quale la società è indirettamente partecipata dall’Amministrazione.
- ⁽⁸⁾ Inserire la quota di partecipazione che la “tramite” detiene nella società.

QUOTA DI POSSESSO – TIPO DI CONTROLLO

Indicare il tipo di controllo* esercitato dall’Amministrazione sulla partecipata. Ai fini del controllo è necessario tener conto, oltre che della quota diretta, anche di eventuali quote indirette detenute dall’Amministrazione nella partecipata. Nel caso di società partecipata indirettamente, in via generale, inserire il tipo di controllo esercitato dall’Amministrazione sulla “tramite”.

NOME DEL CAMPO	Indicazioni per la compilazione
Tipo di controllo	nessuno

*Per la definizione di controllo si rinvia all’atto di [orientamento del 15 febbraio 2018](#) emanato della Struttura di indirizzo, monitoraggio e controllo sull’attuazione del TUSP e alla deliberazione della Corte dei conti, Sezioni riunite in sede di controllo, 20 giugno 2019, n. 11/SSRRCO/QMIG/19.

INFORMAZIONI ED ESITO PER LA RAZIONALIZZAZIONE

NOME DEL CAMPO	Indicazioni per la compilazione
Partecipazione ancora detenuta alla data di adozione del provvedimento	Si

Se la partecipazione è ancora detenuta alla data di adozione del provvedimento continuare con la compilazione dei campi di seguito riportati. Altrimenti, se la partecipazione non è più detenuta alla data di adozione del provvedimento, deve essere compilata la scheda “Partecipazione non più detenuta” in base alla tipologia della razionalizzazione realizzata.

Società controllata da una quotata	No
CF della società quotata controllante ⁽⁸⁾	
Denominazione della società quotata controllante ⁽⁸⁾	

SCHEDA REVISIONE PERIODICA DELLE PARTECIPAZIONI DETENUTE AL 31.12.2022

NOME DEL CAMPO	Indicazioni per la compilazione
La partecipata svolge un'attività di produzione di beni e servizi a favore dell'Amministrazione?	No
Attività svolta dalla Partecipata	attività diversa dalle precedenti
Descrizione dell'attività	Ente di rappresentanza del movimento cooperativo ai sensi dell'art. 7 l.r. n. 5/2008, con funzioni di tutela, consulenza, assistenza e sviluppo in favore diretto o indiretto dei propri aderenti, tra i quali figura il Consorzio dei Comuni Trentini soc.coop.
Quota % di partecipazione detenuta dal soggetto privato ⁽⁹⁾	
Svolgimento di attività analoghe a quelle svolte da altre società (art.20, c.2 lett.c)	no
Necessità di contenimento dei costi di funzionamento (art.20, c.2 lett.f)	no
Necessità di aggregazione di società (art.20, c.2 lett.g)	no
L'Amministrazione ha fissato, con proprio provvedimento, obiettivi specifici sui costi di funzionamento della partecipata? (art.19, c, 5) ⁽¹⁰⁾	no
Esito della revisione periodica ⁽¹¹⁾	mantenimento senza interventi
Modalità (razionalizzazione) ⁽¹²⁾	
Termine previsto per la razionalizzazione ⁽¹²⁾	
Dichiarazione di Cessione a titolo oneroso in Revisione straordinaria ⁽¹³⁾	
Applicazione dell'art.24, comma 5-ter ⁽¹⁴⁾ §	
Note*	La partecipazione risulta funzionale all'accesso, da parte della Società tramite Consorzio dei Comuni trentini soc.coop, ad attività di servizi, utili alla gestione societaria, nel rispetto delle norme sui contratti pubblici.

⁽⁹⁾ Compilare il campo solo se nel campo "Società controllata da una quotata" è stato scelto "sì".

⁽¹⁰⁾ Compilare il campo se "Attività svolta dalla Partecipata" precedentemente selezionata è "Realizzazione e gestione di opera pubblica ovvero organizzazione e gestione di servizio di interesse generale tramite PPP (Art.4, c.2, lett.c)".

⁽¹¹⁾ Compilare il campo se "Tipo di controllo" è stato selezionato elemento diverso da "nessuno".

⁽¹²⁾ La compilazione del campo non è richiesta per le società in liquidazione, per quelle soggette a procedure concorsuali e per i GAL.

⁽¹³⁾ Campo obbligatorio se per "Esito della revisione periodica" è stato selezionato "Razionalizzazione".

⁽¹⁴⁾ Nel campo L'Amministrazione deve specificare se nel provvedimento di revisione straordinaria, adottato ai sensi dell'art. 24 del TUSP, era stato indicato l'esito "Cessione a titolo oneroso". La compilazione non è richiesta se la società è in liquidazione, è soggetta a procedura concorsuale, è un GAL o nel caso in cui nel campo "Attività svolta dalla partecipata" sia stato selezionato "Coordinamento e attuazione patti territoriali e contratti d'area ex delibera CIPE 21/03/1997 (Art. 26, c.7) oppure "Gestione delle case da gioco – società già costituita e autorizzata alla data del 23/09/2016 (art. 26, c. 12 sexies)".

⁽¹⁵⁾ Nel campo L'Amministrazione deve dichiarare se la misura di cessione a titolo oneroso non è stata attuata ai sensi dell'art. 24, comma 5-ter. Il campo va compilato nel caso in cui la risposta al campo precedente "Dichiarazione di Cessione a titolo oneroso in Revisione straordinaria" sia Sì.

§ Nuovo campo rispetto alla rilevazione precedente.

* Campo con compilazione facoltativa.



SCHEDA DI RILEVAZIONE
PER LA
REVISIONE PERIODICA DELLE PARTECIPAZIONI
da approvarsi entro il 31/12/2023
(Art. 20, c. 1, TUSP)

SET DISTRIBUZIONE SPA
(indiretta CCT)

Dati relativi alle partecipazioni detenute al
31/12/2022

DATI ANAGRAFICI DELLA PARTECIPATA

NOME DEL CAMPO	Indicazioni per la compilazione
Codice Fiscale	01932800228
Denominazione	SET DISTRIBUZIONE SPA
Data di costituzione della partecipata	2005
Forma giuridica	Società per azioni
Tipo di fondazione	Scegliere un elemento.
Altra forma giuridica	
Stato di attività della partecipata	La Società è attiva
Data di inizio della procedura ⁽¹⁾	
Società con azioni quotate in mercati regolamentati ⁽²⁾	
Società che ha emesso strumenti finanziari quotati in mercati regolamentati (ex TUSP) ⁽²⁾	Sì (la società ha emesso un prestito obbligazionario sul mercato irlandese)
La società è un GAL ⁽²⁾	no
La società è una "Società Benefit"	no

⁽¹⁾ Compilare solo se nel campo "stato di attività della partecipata" è stato indicato che sono in corso procedure di liquidazione oppure procedure concorsuali.

⁽²⁾ Nell'applicativo le società con azioni quotate e quelle emittenti strumenti finanziari quotati in mercati regolamentati ("società quotate ex TUSP") e i Gruppi di Azione Locale (GAL) sono individuati mediante elenchi ufficiali.

⁽³⁾ La "società benefit" è una società che nell'esercizio di una attività economica persegue, oltre allo scopo di dividerne gli utili, una o più finalità di beneficio comune e opera in modo responsabile, sostenibile e trasparente nei confronti di persone, comunità, territori e ambiente, beni ed attività culturali e sociali, enti e associazioni ed altri portatori di interesse. Tali finalità devono essere indicate specificatamente nell'oggetto sociale della società. La "società benefit" redige annualmente una relazione concernente il perseguimento del beneficio comune, da allegare al bilancio societario e da pubblicare nel proprio sito Internet (cfr. art. 1, commi 376 – 384, L. n. 208/2015).

SEDE LEGALE DELLA PARTECIPATA

NOME DEL CAMPO	Indicazioni per la compilazione
Stato	Italia
Provincia	Trento
Comune	Rovereto
CAP*	
Indirizzo*	
Telefono*	
FAX*	
Email*	

* campo con compilazione facoltativa

SETTORE DI ATTIVITÀ DELLA PARTECIPATA

Indicare il settore ATECO rappresentativo dell'attività svolta. Nel caso in cui i settori siano più di uno, indicarli in ordine decrescente di importanza. Non è più richiesto indicare il peso di ciascuna attività.

La lista dei codici Ateco è disponibile al link <http://www.istat.it/it/strumenti/definizioni-e-classificazioni/ateco-2007>

NOME DEL CAMPO	Indicazioni per la compilazione
Attività 1	35.13.00
Attività 2	
Attività 3	
Attività 4	

ULTERIORI INFORMAZIONI SULLA PARTECIPATA *

NOME DEL CAMPO	Indicazioni per la compilazione
Società in house	no
Previsione nello statuto di limiti sul fatturato ⁽³⁾	
Società contenuta nell'allegato A al D.Lgs. n. 175/2016	No
Società a partecipazione pubblica di diritto singolare (art.1, c. 4, lett. A) #	no
Riferimento normativo società di diritto singolare ⁽³⁾	
La società adotta un sistema di contabilità analitica e separata per attività?	no
Specificare se la disciplina applicata è stata dettata da:	
Società esclusa dall'applicazione dell'art. 4 con DPCM (art. 4, c. 9)	no
Società esclusa dall'applicazione dell'art. 4 con provvedimento del Presidente della Regione o delle Prov. Autonome (art. 4, c. 9)	no
Riferimento normativo atto esclusione ⁽⁴⁾	

* La compilazione della Sezione "Ulteriori Informazioni sulla partecipata" non è richiesta per "società quotate ex TUSP", se la società è un GAL oppure se lo stato di attività della società è "in liquidazione" o "soggetta a procedure concorsuali".

⁽⁴⁾ Compilare il campo solo se nel campo precedente è stato scelto "sì"

⁽⁵⁾ Compilare il campo solo se in uno dei campi precedenti è stato scelto "sì"

Per la nozione giuridica di "società a partecipazione pubblica di diritto singolare" di cui all'art. 1, comma 4, del TUSP, si veda l'orientamento della Struttura di monitoraggio disponibile sul sito del DT al seguente link:

http://www.dt.tesoro.it/export/sites/sitodt/modules/documenti_it/patrimonio_pubblico/patrimonio_pa/Orientamento_del_18_novembre_2019_xSocietx_a_partecipazione_pubblica_di_diritto_singolarex.pdf

DATI DI BILANCIO PER LA VERIFICA TUSP *

NOME DEL CAMPO	Anno 2021
Tipologia di attività svolta	Attività produttive di beni e servizi
Numero medio di dipendenti	263
Numero dei componenti dell'organo di amministrazione	6
Compenso dei componenti dell'organo di amministrazione	89.000
Numero dei componenti dell'organo di controllo	3
Compenso dei componenti dell'organo di controllo	36.000

NOME DEL CAMPO	2022	2021	2020	2019	2018
Approvazione bilancio	sì	sì	sì	sì	sì
Risultato d'esercizio	11.480.717	17.135.062	19.663.885	15.963.333	20.153.626

* La compilazione della Sezione "Dati di bilancio per la verifica TUSP" non è richiesta per le "società quotate ex TUSP", se lo stato di attività della società è "in liquidazione" o "soggetta a procedure concorsuali".

ATTENZIONE: l'applicativo richiede la compilazione esclusivamente di una delle seguenti quattro sotto-sezioni di "DATI DI BILANCIO PER LA VERIFICA TUSP".

1. Attività produttive di beni e servizi o Distretti tecnologici

Compilare la seguente sotto-sezione se la “*Tipologia di attività svolta*” dalla partecipata è: “Attività produttive di beni e servizi” o “**Attività di promozione e sviluppo di progetti di ricerca finanziati (Distretti tecnologici)**”.

NOME DEL CAMPO	2022	2021	2020
A1) Ricavi delle vendite e delle prestazioni	83.523.313	85.209.658	83.510.457
A5) Altri Ricavi e Proventi	8.665.978	11.276.872	17.306.221
di cui Contributi in conto esercizio			

2. Attività di Holding

Compilare la seguente sotto-sezione se la “*Tipologia di attività svolta*” dalla partecipata è: “**Attività consistenti nell'assunzione di partecipazioni in società esercenti attività diverse da quella creditizia e finanziaria (Holding)**”.

NOME DEL CAMPO	2022	2021	2020
A1) Ricavi delle vendite e delle prestazioni			
A5) Altri Ricavi e Proventi			
di cui Contributi in conto esercizio			
C15) Proventi da partecipazioni			
C16) Altri proventi finanziari			
C17 bis) Utili e perdite su cambi			
D18 a) Rettifiche di valore di attività finanziarie - Rivalutazioni di partecipazioni			

3. Attività bancarie e finanziarie

Compilare la seguente sotto-sezione se la “*Tipologia di attività svolta*” dalla partecipata è: “**Attività bancarie e finanziarie**”.

NOME DEL CAMPO	2022	2021	2020
Interessi attivi e proventi assimilati			
Commissioni attive			

4. Attività assicurative

Compilare la seguente sotto-sezione se la “*Tipologia di attività svolta*” dalla partecipata è: “**Attività assicurative**”.

NOME DEL CAMPO	2022	2021	2020
I.1 Conto Tecnico dei rami danni - Premi di competenza, al netto delle cessioni in riassicurazione			
I.3 Conto Tecnico dei rami danni - Altri proventi tecnici, al netto delle cessioni in riassicurazione			
II.1 Conto Tecnico dei rami vita - Premi dell'esercizio, al netto delle cessioni in riassicurazione			
II.4 Conto Tecnico dei rami vita - Altri proventi tecnici, al netto delle cessioni in riassicurazione			

QUOTA DI POSSESSO (quota diretta e/o indiretta)

NOME DEL CAMPO	Indicazioni per la compilazione
Tipologia di Partecipazione	Partecipazione indiretta

SCHEDA REVISIONE PERIODICA DELLE PARTECIPAZIONI DETENUTE AL 31.12.2022

NOME DEL CAMPO	Indicazioni per la compilazione
Quota diretta ⁽⁵⁾	
Codice Fiscale Tramite ⁽⁶⁾	01533550222
Denominazione Tramite (organismo) ⁽⁶⁾	Consorzio dei Comuni Trentini soc.coop.
Quota detenuta dalla Tramite nella società ⁽⁷⁾	0,046%

- ⁽⁶⁾ Se la partecipazione è diretta o sia diretta che indiretta, inserire la quota detenuta direttamente dall'Amministrazione nella società.
- ⁽⁷⁾ Compilare se per "Tipologia di Partecipazione" è stato indicato "Partecipazione Indiretta" o "Partecipazione diretta e indiretta". Inserire CF e denominazione dell'ultima tramite attraverso la quale la società è indirettamente partecipata dall'Amministrazione.
- ⁽⁸⁾ Inserire la quota di partecipazione che la "tramite" detiene nella società.

QUOTA DI POSSESSO – TIPO DI CONTROLLO

Indicare il tipo di controllo* esercitato dall'Amministrazione sulla partecipata. Ai fini del controllo è necessario tener conto, oltre che della quota diretta, anche di eventuali quote indirette detenute dall'Amministrazione nella partecipata. Nel caso di società partecipata indirettamente, in via generale, inserire il tipo di controllo esercitato dall'Amministrazione sulla "tramite".

NOME DEL CAMPO	Indicazioni per la compilazione
Tipo di controllo	nessuno

*Per la definizione di controllo si rinvia all'atto di [orientamento del 15 febbraio 2018](#) emanato della Struttura di indirizzo, monitoraggio e controllo sull'attuazione del TUSP e alla deliberazione della Corte dei conti, Sezioni riunite in sede di controllo, 20 giugno 2019, n. 11/SSRRCO/QMIG/19.

INFORMAZIONI ED ESITO PER LA RAZIONALIZZAZIONE

NOME DEL CAMPO	Indicazioni per la compilazione
Partecipazione ancora detenuta alla data di adozione del provvedimento	Si

Se la partecipazione è ancora detenuta alla data di adozione del provvedimento continuare con la compilazione dei campi di seguito riportati. Altrimenti, se la partecipazione non è più detenuta alla data di adozione del provvedimento, deve essere compilata la scheda "Partecipazione non più detenuta" in base alla tipologia della razionalizzazione realizzata.

Società controllata da una quotata	Si
CF della società quotata controllante ⁽⁸⁾	01614640223
Denominazione della società quotata controllante ⁽⁸⁾	Dolomiti energia Holding s.p.a.
La partecipata svolge un'attività di produzione di beni e servizi a favore dell'Amministrazione?	No
Attività svolta dalla Partecipata	attività diversa dalle precedenti
Descrizione dell'attività	attività di distribuzione dell'energia elettrica – società che svolge attività elettrica, la cui detenzione è ammessa dall'art. 24 co. 1 l.p. n. 27/2010
Quota % di partecipazione detenuta dal soggetto privato ⁽⁹⁾	
Svolgimento di attività analoghe a quelle svolte da altre società (art.20, c.2 lett.c)	no
Necessità di contenimento dei costi di funzionamento (art.20, c.2 lett.f)	no
Necessità di aggregazione di società (art.20, c.2 lett.g)	no

NOME DEL CAMPO	Indicazioni per la compilazione
L'Amministrazione ha fissato, con proprio provvedimento, obiettivi specifici sui costi di funzionamento della partecipata? (art.19, c, 5) ⁽¹⁰⁾	no
Esito della revisione periodica ⁽¹¹⁾	mantenimento senza interventi
Modalità (razionalizzazione) ⁽¹²⁾	
Termine previsto per la razionalizzazione ⁽¹²⁾	
Dichiarazione di Cessione a titolo oneroso in Revisione straordinaria ⁽¹³⁾	
Applicazione dell'art.24, comma 5-ter ⁽¹⁴⁾ §	
Note*	

⁽⁹⁾ Compilare il campo solo se nel campo "Società controllata da una quotata" è stato scelto "sì".

⁽¹⁰⁾ Compilare il campo se "Attività svolta dalla Partecipata" precedentemente selezionata è "Realizzazione e gestione di opera pubblica ovvero organizzazione e gestione di servizio di interesse generale tramite PPP (Art.4, c.2, lett.c)".

⁽¹¹⁾ Compilare il campo se "Tipo di controllo" è stato selezionato elemento diverso da "nessuno".

⁽¹²⁾ La compilazione del campo non è richiesta per le società in liquidazione, per quelle soggette a procedure concorsuali e per i GAL.

⁽¹³⁾ Campo obbligatorio se per "Esito della revisione periodica" è stato selezionato "Razionalizzazione".

⁽¹⁴⁾ Nel campo l'Amministrazione deve specificare se nel provvedimento di revisione straordinaria, adottato ai sensi dell'art. 24 del TUSP, era stato indicato l'esito "Cessione a titolo oneroso". La compilazione non è richiesta se la società è in liquidazione, è soggetta a procedura concorsuale, è un GAL o nel caso in cui nel campo "Attività svolta dalla partecipata" sia stato selezionato "Coordinamento e attuazione patti territoriali e contratti d'area ex delibera CIPE 21/03/1997 (Art. 26, c.7) oppure "Gestione delle case da gioco – società già costituita e autorizzata alla data del 23/09/2016 (art. 26, c. 12 sexies)".

⁽¹⁵⁾ Nel campo l'Amministrazione deve dichiarare se la misura di cessione a titolo oneroso non è stata attuata ai sensi dell'art. 24, comma 5-ter. Il campo va compilato nel caso in cui la risposta al campo precedente "Dichiarazione di Cessione a titolo oneroso in Revisione straordinaria" sia Sì.

§ Nuovo campo rispetto alla rilevazione precedente.

*Campo con compilazione facoltativa.